

De Familjefuerscher

Luxembourg

N° 82 – Étrennes 2006/2007

Éditeur: ASSOCIATION LUXEMBOURGEOISE
DE GÉNÉALOGIE ET D'HERALDIQUE, a.s.b.l.
Boîte postale / Postkëscht 118
L-7502 MERSCH (Luxembourg)
tél./fax: + 352 - 32 65 96
www.genealogie.lu

Wat steet dran – Inhaltsverzeichnis – Table des Matières –

Jean DIEDERICH - de la HAMETTE :

BESTANDSAUFNAHME DES ZIVILSTANDS DER
GEMEINDE DIFFERDINGEN ZUM JUBILÄUMS-
JAHR DER STADTWERDUNG (1907-2007) –
GEBURTEN / TODESFÄLLE / HOCHZEITEN VON 1907
..... 5 – 42

Horaires d'ouverture du centre de Mersch en 2007
Öffnungszeiten des Merscher Zentrums im Jahr 2007
..... 43

Luxembourg 1
Port payé
P/S. 461

Mr
Gilbert MAURER
23 am Geier
L 7357 Helmdange
Luxembourg



Genealogie & Geschichte – Généalogie & Histoire

Jean-Claude MULLER (Herausgeber/éditeur)

Das Feuerstättenverzeichnis / Le dénombrement de feux 1611

La seigneurie de Mont-Saint-Jean / La seigneurie de Soleuvre, partie 1 / Die Herrschaften Johannisberg und Zolver (I)

– Zu diesem wichtigen Dokument aus der Zeit vor dem 30-jährigen Krieg und unserer fortschreitenden Ausgabe als Arbeitsmaterial, mit der ausdrücklichen Bitte um Kritik und Verbesserungen, vgl. *de Familjefuerscher* 19 (2001)–59, p. 71-72. Diese Editionsarbeit will dort wieder anknüpfen, wo Jules VANNÉRUS Anfang des 20. Jh. aufhörte

– Concernant notre projet d'édition de ce document capital pour la connaissance de la population et des structures administratives luxembourgeoises d'avant la Guerre de Trente ans, voir *de Familjefuerscher* 18 (2001)–60, p. 97.

Seigneurie d'Esch-sur-Sûre	FF 60, p. 97-99
Stadt Bitburg und Freiheit Dudeldorf	FF 61, p. 6-7
Herrschaft Neuerburg in der Eifel	FF 65, p. 11
La Ville de Vianden	FF 68, p. 88
Die Marktvogtei Diekirch	FF 69, p. 8-12
La Ville de Thionville	FF 70, p. 38-44
La Terre de Saint-Vith	FF 71, p. 62-64
Le Comté de Vianden	FF 72, p. 73-77
Mayerie de Doncols	FF 73, p. 11-12
La Cour de / Der Hof Kaundorf	FF 74, p. 26-27
Die Herrschaft Stolzburg	FF 76, p. 70-71
Die Herrschaft Brandenburg	FF 76, p. 71
Die Herrschaft Bourscheid	FF 78, p. 25-27
Die Herrschaft Moestroff	FF 78, p. 27
Die Herrschaft und Freiheit Dasburg	FF 79, p. 36-38
Die Mayerei Daleiden	FF 79, p. 38-41

Jusqu'ici ont été publiés – Bisher sind erschienen:

Stadt Echternach & Meierei Osweiler FF 59, p. 71-74

[Quelle/Source: A.N.Lux.: A-XIII-6]

A-XIII-6, vol. 4 (par Johan BONGARD) pour la prévôté de Luxembourg

[folio 61 v°]

La s[eigneu]rie de Mont St Jean Düdlingen [Dudelange]

Seylers Simon
Mertens Jean
Kesselers Simon
Lommers Sondag
Langers Petgen
Flancken Sondag
Sadlers Jean
Kurtzen Sondag
Claus Weber
Barthels Arnold
Barthels Merten
Carl Schmidt
Sondag Jean
Jehan Leynenweber
Christoffel Schej
Petges Martin
Krommers Jentgen

[folio 62 r°]

Wilhelm Leinenweber
Knechtges Heintges
Welter uff Buchel
Schoemers Johan
Greintz Heintgen
Renther Theis
Gerards Jehan
Scheltges Adam
Dietges Claus
Engelmans Claus
Kleppers Peter
Marguerite Vefve de Welthers Merten
Dauben Merten
Kruegers Arnold
Nicolaus Speck Escoutet de ladite s[eigneu]rie
Exempts
Martin Schmidt
Martin Steinbrecher
Kleppers Marx
Margrete Vefve de Schmidts Claus pouüre
Marie Vefve de Welthers Claus pouüre
Jean at este Soldat pouüre
Stoffel herdier Exempt
Hubertz Peter porcier Exempt
Claus Schaaffhirth bergier Exempt

Les subiectz et habitans de Dudlingen, contribuables
et non Exempts sont tauxe à douze feux.

[folio 62 v°]

Boudersberg [Budersberg]

Entges Claus
Laxen Thomas
Weißkopffs Mertin
Heinen Thomas
Kueffers Jentgen
Marie Vefve de Petges Jean
Hansen Merten
Schiris Jean
Speirs Claus
Niclaus Claus
Simons Peter

Exempts pour ceste fois

Thiel herdier Exempt
Wilbrord bergier Exempt

Boudersbergh taxé à six feux

Búringen [Burange]

Kleppers Jean
Schomers Arnold
Johannet vefve de Mattheis Hensgen
Seckel Hans
Dietges Claesgen
Kueffer Arnold
Klompen Jacob
Thomas Jentgen
Birgens Nickel
Kochs Claus

Burringen taxé à six feux

[folio 63 r°]

Baltzingen

Marie vefve de Henckes Paulus
Bours Theis
Stullen Jean
Lamprichts Wilhelm
Hoprichts Gerard
N. Schweitzer
Wilhelm paistre *Exempt*

Baltzingen Tauxé à trois feux

La s[eigneu]rie de Soleúre

Soleúre [Soleuvre / Zolver]

(données à publier au prochain FF 83)

Tieffertange [Differdange]

Peltzers Niclaus
Peters Claesges Jean
Borges Adam
Baltus Weynand
Müllers Thoenus
Thomas Heinrich
Scho Glaude
Frantz Arrent
Theis Schoumacher
Kleiner Jean
Philippen Heinrich
Heuwerts Claesgen
Rasch Niles
Bernhard Weynand
Feller Schoumacher
Bernhards Theis
Müllers Peter
Risch Jacob
Thielen Blesius
Choentges Peter
Weynand Lejéndecker
Weyer Jean
Jacob Glaude
Johan Neuwburger
Wolffs Arrent
Clausen Johans Arrent
Steffens Mattheis
Frazen Johan
Michel Kueffer
Müller Marx
Schneider Weynand
Mompers Heinrich
Weißgerbers Jean
Choentges Feller
Niclaus Claus
Scho Jean
Husingers Jean
Heinrich Schreiner
Bernhard Geuse
Jacobs Nickel
Adam Steinmetzer
Schrabeiltges Jean
Mullers Sondag
Jean Schneider
Arrendt Schmidt
Schmidts Claus
Thielen Bernhard
Seuren Jeans Feller
Seuren Jeans Nickel
Heinrich Weißgerber
Burgens Peter

[folio 64]

[folio 64 v°]

Exempts

Balthus Jean Exempt
Dietgen Sergeant Exempt
Welther Heuderscheid Exempt
Niclaus Dalscheid Exempt

Goerents Thielman tous pouúres
Heinrichs Bernhard tous pouúres
Elsa vefve de Wageners Kirst tous pouúres
Barbe vefve de Müllers Frantz tous pouúres
Catherine vefve de Thielman tous pouúres
Blesius Weber tous pouúres
Helena vefve de Georgen Friedrich tous pouúres
Leisen Peter tous pouúres
Wilhelm Wiltchutz tous pouúres
Catherine vefve de Frazen Bernhard tous pouúres
Catherine vefve de Frantz tous pouúres
Schwidel Jean tous pouúres
Schneiders Dietgen tous pouúres
Reben Hans tous pouúres
Tabellierers Feller tous pouúres
Volen Peter tous pouúres
Kettges Feller tous pouúres
Marie vefve de Borens Merten tous pouúres
Marguerite vefve de Borens Claus tous pouúres

[folio 65 r°]

Steffens Stoffel pouúre
Marie vefve de Peter Carles pouúre
Jehan Reingraff herdier Exempt
Schwein Frantz porcier Exempt

Les habitans de Tieffertange Contribuables et non
Exempts sont [del. Exempt] Tauxés à dix feux

Oberkorn

Heinrich Bourgen
Weber Bernhard
Jean Feller
Philippe Hoffman
Kirst Schmidt
Jean Matheis Claus
Kleinen Merten
Nicolas Born
Mattheis Sondag
Paulus Claus
Leisen Claus
Sunna vefve de Schannen Sondag
Klemers Peter

Exempts

Margretha vefve de Jannen Claus pouúre
Laer Jean herdier Exempt
Paulus Peter porcier Exempt

Rutges Sondag bergier Exempt

Oberkorn Tauxé à Quattre [del. cinq] feux

[folio 65 v°]

Niederborn

Thietges Peter
Peter Wagener
Graners Jean
Peltzers Schan
Clauden Schan
Peter Schauffdecker
Fleckers Sondag
Sunna vefve de Theis Peter
Muller Feller
Schmidts Marx
Schannen Heinrich
Beumtges Johans Niclaus
Mullers Jean
Schoumachers Claus
Mullers Bernhard
Paulus Michel
Barbelen Jean
Schmidts Huart
Sondag Schan
Peltzers Jean
Schiltzen Feller

Exempts

Frieden Schan pouúre
Marie vefve de Buschen Michel pouúre
Engel vefve de Kirchen Claus pouúre
Thielges Claesgen porcier Exempt
Klein Sodag herdier Exempt

Les habitans de Niederborn Contribuables et non
Exempts sont Tauxés à six feux [del et demy]

[folio 66]

La Cense d'Osterborn

appartenante à L'Abbesse de Tiffertange
Scheur Jehan Tauxé à ung feu

La Cense d'Erenstorff

appartenante à lad[ite] Dame
Claus Ernst Censier Tauxé à ung feu

Aus dem Luxemburgischen stammende Neubürger in Kaiserslautern (1597 – 1734)
zusammengestellt von Jean-Claude MULLER

Mathiß DERKEß	<i>von Vianden, Wullenweber</i> [Vianden an der Our]	Bg von KL am 07.10.1597	(# 11, p. 17)
Steffan DÜRR	<i>Stroschneider von Vollmeringen</i> [Volmerange bei Thionville]	Bg von KL am 04.06.1599	(# 48, p. 18)
Clauß METTEL	<i>von Recht bey Sankt Veitt, Wullenweber</i> [Recht bei Sankt-Vith, in den heute belgischen Ostkantonen]	Bg von KL am 31.07.1600	(# 80, p. 19)
Clauß HEINRICH	<i>von Lützelburg, Krehmer</i> [Luxemburg (Land oder Stadt ?) oder Lützelburg bei Saarburg ?]	Bg von KL am 20.01.1606	(# 184 p. 24)
Laurents GALL	<i>von Remich im Lützelberger [!] Landt, ein Schumacher, bürger worden</i> <i>den 10 Martii Anno 1629. Juravit ut moris</i> [Remich an der Mosel]	Bg von KL am 10.03.1629	(# 547, p. 42)
Hans Bernhardt BURCKHARDT	<i>ein gewesener Fuhrknecht und zu Welschbillig, 3 meill hinder Trier gelegen, gebürtig</i> [Welschbillig]	Bg von KL am 17.02.1662	(# 767, p. 59)
Johannes KEYL	<i>Den 17. Julii 1679 sind Johannes Keyl von Bitburg auß dem Herzogthumb Lutzenburg,</i> <i>bockwürth allhier [Bitburg in der Eifel]</i>	Bg von KL am 17.07.1679	(# 933, p. 71)
Leonhard SCHENCK	<i>den 9. May 1687 ist Leonhard Schenck, gebürtig zu Schleden</i> <i>in Niderland, auff sein begehren praestito prius consueto juramento Bürger geworden.</i> [Schleiden]	Bg von KL am 09.05.1687	(# 979, p. 74)
Henri HARDI	<i>den 26. Augusti [1699] Hennreich Hardi von Butzenoll außem Lutzenburger Land,</i> <i>Schuhmacher handwercks, hat sein Geburtß und Tauffbrieff zuvorderst produciert</i> [Buzenol en Gaume]	Bg von KL am 26.08.1699	(# 1075, p. 82)
Antonius ERNSTDÖRFFER	<i>Lautern den 16. August [1734]... ferner Antonius Ernstdörffer,</i> <i>gebürtig zu Grevenmacher [!], dessen Frau von Hier.</i> [Grevenmacher an der Mosel]	Bg von KL am 04.06.1734	(# 1427, p. 101)

Quelle:

Fritz BRAUN & Franz RINK: *Bürgerbuch der Stadt Kaiserslautern (1597-1800)*. Kaiserslautern: Stadtverwaltung, 1965. Ich bedanke mich sehr herzlich bei Dr. Richard LAUFNER, Trier, für den Hinweis auf diese Publikation.

.....
Jean DIDERICH

**BESTANDSAUFNAHME DES ZIVILSTANDS
DER GEMEINDE DIFFERDINGEN
ZUM JUBILÄUMSJAHR DER STADTWERDUNG
(1907-2007)**

—
GEBURTEN / TODESFÄLLE / HOCHZEITEN VON 1907

Der Anfang des 20. Jahrhunderts mit dem Ausbau der Eisenindustrie und des Bergbaus in der Luxemburger Minette-Gegend brachte der Gemeinde Differdingen einen nicht vorhersehbaren, grossen Aufschwung. 1880 zählte die Gemeinde nur erst 2.626 Einwohner. (Diff: 1315, OKorn: 278, NKorn: 955, Lasauvage: 78) –¹ 1900 war die Zahl schon auf 7.929 gestiegen. (Diff: 3300, OKorn: 2094, NKorn: 2254. Lasauvage: 321) –¹

1907, das Jahr, in dem der Gemeinde Differdingen der offizielle Titel STADT verliehen wurde, fällt durch ziemlich widersprüchliche Zahlen auf: im Februar sollte eine vakant gewordene Gemeinderatsstelle neu besetzt werden. Die offizielle Bevölkerungszahl wurde vom Gemeinderat auf 16.115 festgesetzt, und somit war Differdingen die grösste Gemeinde des Kantons Esch. Am 15. Februar liess der Bürgermeister eine neue, namenlose Zählung vornehmen und diese ergab ein Total von 14.573 Seelen (Diff: 7218, OKorn: 2564, NKorn: 4351, Lasauvage: 440) – ² Auf diese Zahl berief sich auch Aline GOERGEN-JACOBY in ihrer Publikation *Die Gemeinde Differdingen von 1795 bis 1930*. Aber die amtliche Zählung vom 12. Juni 1907 ergab wieder ein neues Total: 12.110 Einwohner (Diff: 5929, OKorn: 2512, NKorn: 3372, Lasauvage: 297) Es muss eine herbe Enttäuschung für den Bürgermeister gewesen sein ! ... Aber der Titel Stadt war gewonnen!

Die Ausländer stellten ungefähr 55% der ganzen Bevölkerung. Bei den Heiraten waren immer 4 Zeugen dabei, die ihren Beruf angaben; bei den Geburten und Sterbefällen jedesmal zwei. Das macht für 1907 ungefähr 2000 Angaben zu Berufen. Auch fällt auf, dass Frauen fast nie als Zeugen auftreten, und nur in einem Dutzend Fällen einen Beruf angeben (Hebamme, Haushälterin, Nähterin). Die technischen Berufe in der Hütte wurden fast nur von Deutschen ausgeübt (Werkmeister, Direktoren, Ingenieure, Dreher, Schlosser usw..) Viele kamen aus der Gegend um Völklingen an der Saar, wo eine grosse Hütte schon seit längerem arbeitete. Maurer und Bergmänner waren meistens Italiener. Geschäftsleute waren meistens Luxemburger und Deutsche, auch bereits einige Italiener in der zweiten Generation. Viele dieser deutschen Namen sind heute verschwunden, vor allem der erste Weltkrieg veranlasste viele Deutsche, in ihre Heimat zurückzukehren.

1907 war das Jahr mit der grössten Bevölkerungsexplosion: 102 Heiraten – 230 Todesfälle – 560 Geburten.

Zu den Heiraten: Von diesen 102 Heiraten waren nur 4, in denen beide Partner auch in der Gemeinde Differdingen geboren waren. Ob es sich um Einwohner luxemburgischer Nationalität handelt oder um Emigranten der zweiten Generation, lässt sich nicht feststellen.

31 mal war ein Partner in Differdingen geboren.

65 mal war keiner der beiden Partner in Differdingen geboren.

26 mal waren beide Partner in andern Ortschaften Luxemburgs geboren.

28 mal waren beide Partner Deutsche (Lothringer und Elsässer mitgerechnet, deren Heimat seit 1871 bis 1918 von Preussen annektiert worden war)

13 mal war ein Partner Luxemburger, ein Partner Deutscher.

8 mal waren beide Partner Italiener.

7 mal war ein Partner Luxemburger, ein Partner Franzose.

3 mal war ein Partner Franzose, ein Partner Belgier.

3 mal war ein Partner Franzose, ein Partner Deutscher.

2 mal waren beide Partner Franzosen.

2 mal war ein Partner Luxemburger, ein Partner Belgier

1 mal war ein Partner Luxemburger, ein Partner Holländer.

1 mal war ein Partner Belgier, der andere Deutscher.

1 mal waren beide Partner Österreicher.

Es fällt auf dass es die Kombination Luxemburger – Italiener und Italiener – Deutscher im Jahr 1907 nicht gibt. (Wahrscheinlich war dies durch das Sprachenproblem bedingt). Auch ist es nie sicher, ob die Partner auch die Nationalität des Landes haben, in dem sie geboren sind.

Zu den Sterbefällen: Von den 230 Toten des Jahres sind 98 nicht in Differdingen geboren, 92 Kinder sind in den ersten 12 Monaten ihres Daseins gestorben. Die hygienischen Zustände müssen katastrophal gewesen sein, denn 21 Neugeborene starben mit der Mutter im Kindbett. Noch 1908 starben 29 Kinder mit weniger als 12 Monaten, die 1907 in Differdingen geboren waren.

Anmerkungen:

– 1: Aline GOERGEN-JACOBY: *Die Gemeinde Differdingen von 1795 bis 1930*. von 1937

– 2: Robert HAVÉ: in *Kohrspronk* Nummer 3 von 1974, *Bulletin des Amis de l'Histoire Differdange*

.....
Aufruf zur Mitarbeit an freiwillige A.L.G.H.-Mitglieder:

In einer ähnlichen Fleissarbeit wie Jean DIDERICH hat auch Félix LEGER in der Gemeindeverwaltung von Attert (B) die Hochzeitsakte des 19. Jh. durchgearbeitet und vor allem diejenigen herausgeschrieben, die einen 'luxemburgischen' Partner oder einen Aus-, resp. Zugewanderten nennen. Diese Listen könnten im FF publiziert werden, falls sich jemand aufopfern und sie computermässig speichern würde. *Avis aux amateurs.*

**ZIVILSTANDSREGISTER DER GEMEINDE
DIFFERDINGEN 1907
– 540 GEBURTEN – 540 NAISSANCES –**

Bürgermeister : Dr Nicolas CONZEMIUS

1. **MANGIN Louise** * 03.01.1907 Differdingen, - 56. Grossstrasse
Eltern: MANGIN Gustave, 27, Bergmann aus Herserange und DIDIER Marie-Ernestine, 22, aus Viviers/F.
Zeugen: MEER Peter, Wirt und GLÜCK Franz, Beamter
2. **ROSSBACH Anna Apollonia** * 04.01.1907 Niederkorn, - 10. Peterstrasse; Eltern: ROSSBACH Franz, 30, Schmelzarbeiter und BOSSERT Louise, 37
Zeugen: DEISCHTER Thomas und ADAMS Johann, Schmelzarbeiter, Diff.
3. **BECKER Bertha** * 04.01.1907 Oberkorn, - 20. Dannenbaumstrasse † 14.04.1998 Freyming/Fr.; Eltern: BECKER Jacob, 32, Schmelzarbeiter und THEISMANN Emma,
Zeugen: DEISCHTER Thomas und ADAMS John, Schmelzarbeiter
4. **LUYS Wilhemine** * 05.01.1907 Diff. - 6, Marktstrasse
Eltern: LUYSS Peter, 29, Kesselschmied und BIMMERMANN Elisabeth, 23
Zeugen: KIEFFER Heinrich, Feldhüter und GLÜCK Franz, Beamter
5. **ROOS Dominique** * 05.01.1907 Nkorn, - 83. Grossstrasse, † 05.05.1996 Messancy/B.
Eltern : ROOS Joseph, 33. Bergmann und LORGE Maria, 36
Zeugen: LAMPERT Joseph, Wirt und GLÜCK Franz, Beamter
6. **PROMETTI Louise** * 06.01.1907 Okorn, - 34. Grossstrasse † 07.06.1976 in Nkorn
Eltern: PROMETTI Franz, 24, Schmelzarbeiter aus Seriatto/Bergamo/I. und VILLRISS Louise aus Schweig/Trier/D.
Zeugen: CREMONESI Louis, Bergmann und BIAGIO Bruno, Schmelzarbeiter
7. **ROLLINGER Nicolas** * 06.01.1907 Diff. - 49. Bergstrasse
Eltern: ROLLINGER Mathias, 48, Schmelzarbeiter und THOMMES Elisabeth
Zeugen: LENERTZ Franz, Schmelzarbeiter und GLÜCK Franz, Beamter
8. **WEIDMANN Heinrich** * 07.01.1907 Diff. 42. Nikolausstrasse † 19.11.1966 France
Eltern: WEIDMANN Carl, 31, Bergmann und BRETZNER Catharina, 31
Zeugen: PALM Mathias und WILHELM Peter, Bergmänner
9. **CALVINO Idea** * 08.01.1907 Diff. - 34, Wangertstrasse † 21.06.1907 Diff.
Eltern: CALVINO Valerio, 29, Maurer aus Strona/I. und SANDRETTO Anna
Zeugen: RIGONI Fines und BUCCI Lazzaro, Bergmänner
10. **CAMERTONI Ginetto** * 09.01.1907 Diff. - 69, Zolverweg
Eltern: CAMERTONI Giulio, 31, Schmelzarbeiter aus Castelraimundo/I. und RICCINTELLI Rosa, 25, aus Matelira/I.
Zeugen: FAGGIONI Luigi und FRISING Christophe, Arbeiter
11. **WEYLAND Jules** * 10.01.1907 Diff. - 96, Du Rieuxstrasse † 24.10.1907 Diff.; Eltern: WEYLAND Nicolas, 49, Bergmann und WELTER Maria, 45
Zeugen: ORIGER Nicolas, Kauffmann und GLÜCK Franz, Beamter
12. **LIMBERG Ludwig** * im November 1906, wird erst am 10.02 ins Zivilstandsregister eingetragen
Eltern: LIMBERG Ludwig und KÜHNEN Catharina
13. **REISCHL Margaretha** * 12.01.1907 Nkorn, - 9. Bommertstrasse † 24.11.1984 Petingen
Eltern: REISCHL Johann, 26, Bergmann und WIRTZ Catharina
Zeugen: MULLER Nicolas, Plafonnierer aus Petingen und GLÜCK Franz, Beamter
14. **KEMP Peter** * 14.01.1907 Diff. - 14. Bergstrasse † 19.03.1985 in Nkorn
Eltern: KEMP Johann, 26, Bergmann und LANNERS Anna, 22
Zeugen: SCHMIT J-Pierre, Ackerer und GLÜCK Franz, Beamter
15. **CLEES Marie-Albertine** * 15.01.1907 Nkorn. - 74 Grossstrasse, † 3.2.1986 Nkorn
Eltern: CLEES Cornelius, 43, Bergmann und SCHUSTER Johanna, 39
Zeugen: BODRY Nicolas. Maurer und GLÜCK Franz
16. **GRAFF Maria** * 15.01.1907 Okorn. - Haus Courtois, Bahnhofstrasse † 18.1.2003 Bruxelles
Mutter: Graff Anna, 20, ledig (Graff Peter und Gaspard Catherine)
Zeugen: BIREN Johann, Arbeiter und SCHMIT Peter, Polizeiagent
17. **SCHULER Anna** * 16.01.1907 Nkorn. - 82. Grossstrasse, † 8.1.2004 Nkorn
Eltern: SCHULER Peter, 32, Dachdecker und DEIBENER Maria, 25
Zeugen: DIEDERICH Jules, Bergmann und BIVER Johann, Arbeiter
18. **PORCARELLI Oliva** * 13.01.1907 Diff. - 69. Max Meier avenue
Eltern: PORCARELLI Giovanni, 33, Schmelzarbeiter aus Castelraimundo/I. und STRAPPAEZZI Barbara, 37 .
Zeugen: ROSSINI Silvio und CAMPERTONE Julio, Arbeiter
19. **LECOQ Irene** * 15.01.1907 Lasauvage † 29.10.1996 Lasauvage
Eltern: LECOQ Franz, 35, Mechaniker aus Fresnois/Metz und DERLET Bertha
Zeugen: CHATORIER Joseph, Bergmann aus L'ge und SCHMIT Peter, Polizeiagent
20. **BRAAS Maria** * 15.01.1907 Nkorn. - 36. Kirchstrasse, † 02.02.1980 Esch
Eltern: BRAAS Johann, 25, Bergmann und WIRTZ Catherine, 26
Zeugen: WIRTZ Franz, Bergmann und GLÜCK Franz, Beamter
21. **SCHNEIDER Georg** * 14.01.1907 Diff.- 25, Marktstrasse † 01.07.1997 Saarbrücken
Eltern: SCHNEIDER Johann, 42, Bauführer und GERSTNER Clara, 35
Zeugen: SCHMIT Nicolas, Hüttenbeamter und GLÜCK Franz, Beamter
22. **LEMM Hélène** * 15.01.1907 Nkorn. - 6, Bommertgasse
Eltern: LEMM Johann, 27, Hüttenbeamter und SETZKORN Anna, 26
Zeugen: MEIER Max und BERG Wilhelm, Hüttenbeamte
23. **DRUDI Cäsaro** * 16.01.1907 Diff. - 45, Baron Gabrielstrasse † 26.02.1907 Diff.
Eltern: DRUDI Agostino, 40, Bergmann aus Montaino/Forli und NASSI Marcellina, 38
Zeugen: PAGNONI Giovanni und ANIMOBONI Sebastiano, Bergmänner
24. **ALDRINGER Ernest** * 17.01.1907 Diff. - 1, Parkstrasse † 09.08.1990 Esch
Eltern: ALDRINGER Nicolas, 29, Anstreicher und HOFFMANN Elise, 24
Zeugen: JUNGERS Victor, Wirt und GLÜCK Franz, Beamter
25. **WENGLER Hélène** * 18.01.1907 Diff. - 23, Max Meier avenue † 27.7.1973 Diff.

- Eltern: WENGLER Wilhelm, 30, Walzenarbeiter und LEGER Marie, 23
Zeugen: MAURER Edouard und MOUTSCHEN Johann, Bergmänner
26. RUPERTUS Maria * 19.01.1907 Diff. - 110, Baron Gabrielstrasse + 5.8.1990 Lux.
Eltern: RUPERTUS Joseph, 30, Schlosser und BÜRGEN Anna, 21
Zeugen: HOENEN Franz und JUNG Jacob, Drahtseilbahnarbeiter
27. ZWER Heinrich * 20.01.1907 Diff. - Baron Gabrielstrasse + 15.6.1975 Recklinghausen/D
Eltern: ZWER Carl, 25, Coiffeur und NIKLES Sophie, 22
Zeugen: JUNG Joseph, Aufseher und WEISENBACH, Tagelöhner
28. BÄCKER Wilhelm * 18.01.1907 Diff. - 4, Marktstrasse
Eltern: BÄCKER Heinrich, 30, Fabrikarbeiter und REESE Auguste, 25
Zeugen: GRÄVE Heinrich, Walzer und EMMERICH Heinrich, Fabrikarbeiter
29. BAUSCH Catharina * 22.01.1907 Diff. - 37, Grossstrasse + 21.09.1907 Diff.
Eltern: BAUSCH J-Peter, 22, Schlosser und MICHAELY Anna, 20
Zeugen: MÜLLER Michel, Arbeiter und BRAUN Jean, Wirt
30. DELOGU Enrico * 22.01.1907 Diff. - 30, Baron Gabrielstrasse
Eltern: DELOGU Adamo, 34, Schuster aus Padria/Sassari und CANO Giovanna
Zeugen: GRANDECLERC René, Zimmermann und GLÜCK Franz, Beamter
31. KLEIN Peter * 23.01.1907 Diff. - 1, Brunnenstrasse + 11.07.1907 Diff.
Eltern: KLEIN J-Peter, 41, Wirt und GLESENER Maria, 39
Zeugen: WESQUE Albert, Tagelöhner und REICHMANN, Schweizer
32. NILLES Nicolas * 25.01.1907 Diff. - 6, Marktstrasse + 15.08.1907 Diff. -Thomasplatz
Eltern: NILLES J-Peter, 32, Schuster und THIVES Catherine, 31
Zeugen: LANNERS Anton und KEMP J-Baptiste, Bergmänner
33. ALTMAYER Friedrich * 24.01.1907 Okorn. - 79, Industriestrasse + 01.10.1907 Okorn.
Eltern: ALTMAYER Peter, 34, Hüttenarbeiter und BRAN-DENBOURG M-Cath.
Zeugen: GUCKERT Jacob und WEIS Theodor, Hüttenarbeiter
34. RUSCITTI Guido * 24.01.1907 Diff. - 64, Grossstrasse
Eltern: RUSCITTI Albino, 28, Schmelzarbeiter aus Raiano/I. und SPERA Angelina, 28
Zeugen: RUSCITTI Virgilio und SPERA Alexandro, Arbeiter
35. THEIS Victorine * 25.01.1907 Diff. - Max Meier-avenue + 31.01.1987 Nkorn
Eltern: THEIS Paul, 29, Müller und SCHMIT Marguerite, 30
Zeugen: SCHLENTZ Johann, Bäcker und GLÜCK Franz, Beamter
36. DECKER Magdalena * 25.01.1907 Nkorn. - 10, Pastorstrasse + 24.8.1970 Bruxelles
Eltern: DECKER Michel, 28, Arbeiter und KIEFFER Jeanne, 22
Zeugen: SCHMIT Peter, Bergmann und GLÜCK Franz, Beamter
37. SIEBENBORN Johann * 25.01.1907 Nkorn. - Bahnhofstrasse ? + 02.02.1907 Diff.
Eltern: SIEBENBORN Mathias, 25, Schmelzarbeiter und STROH Marg, 28
Zeugen: KUGELER Nicolas, Schneider und LOGELIN Johann, Wirt
38. AUDRIMONT Johann-Peter * 26.01.1907 Nkorn - 6, Pastorstrasse + 29.01.1907 NK.
Eltern: AUDRIMONT Peter, 24, Bergmann und HAUPERT Madeleine, 19
Zeugen: WEISGERBER Victor, Aufseher und LOGELIN Johann, Wirt
39. STEFFEN Johann * 26.01.1907 Nkorn. - 16, Bommertgasse
Eltern: STEFFEN J-Peter, 26, Rangierer und SCHOLLER Marguerite, 31
Zeugen: HILTGEN Michel, Bergmann und GLÜCK Franz, Beamter
40. BUDINGER Marcel * 28.01.1907 Diff. - 28, Wangert
Eltern: BUDINGER Leopold, 25, Elektriker aus Heinstert/B. und KESSELER Josephine, 23
Zeugen: KESSELER J-Baptiste, Maurer und GLÜCK Franz, Beamter
41. SCHINHOFEN Elise * 28.01.1907 Diff. - 9, Bahnhofstrasse + 25.10.1997 Lux.
Eltern: SCHINHOFEN J-Joseph, 25, Hüttenbeamter und VIRTE A-Marg, 23
Zeugen: SCHAMBOURG Johann und VERONI Ferdinand, Beamte
42. FRANKHÄUSER Anna-Maria * 27.01.1907 Lasauvage - Haus 60
Eltern: FRANKHÄUSER Eugène, 39, Beamter aus Brooklyn/USA und DOUEZ Clothilde, 27 aus Longwy/F.
Zeugen: RABON Emile, Aufseher aus L'ge und GLÜCK Franz, Beamter
43. LIPPERT Franz * 29.01.1907 Nkorn. - 22, Theisstrasse + 16.12.1984 Esch
Eltern: LIPPERT Peter, 40, Steinhauer und BERNS Christina, 39
Zeugen: HOURT Mathias, Eisenbahnarbeiter und GLÜCK Franz, Beamter
44. KLEIN Josephine * 28.01.1907 Okorn. - Haus Barrière + 16.2.1972 Lux.
Eltern: KLEIN Nicolas, 32, Barrièrewärter und GEHLEN Marguerite, 30
Zeugen: Hebamme WIRTZ Anna, NOEL Paul, Polizeisekretär und GLÜCK Franz
45. EVRARD Jules * 31.01.1907 Nkorn. - 3, Grossstrasse
Eltern: EVRARD Adolphe, 42, Schmelzarbeiter aus Jemelles/B. und FRIES Elisabeth, 35
Zeugen: MELMER Peter und PIERRET Jacob, Schmelzarbeiter
46. NEU Louise Lisette * 29.01.1907 Diff. - 89, Baron Gabriel.-ave-nue + 25.12.1978 Saarbrücken
Eltern: NEU Daniel, 30, Schmelzarbeiter und KREISCHER Auguste, 24
Zeugen: ZIELER Franz, Tagelöhner und KREISCHER Peter, Schmelzarbeiter
47. FOLSCHEID Josephine * 01.02.1907 Diff. - 10, Luciestrasse + 17.2.1995 Diff.
Eltern: FOLSCHEID Joseph, 27, Schmelzarbeiter und PHILIPPE Johanna, 21
Zeugen: WEYLAND Johann, Bergmann und MARTIN Joseph, Hüttenarbeiter
48. LECLERC Aloyse * 01.02.1907 Diff. - 78, Grossstrasse + 30.8.1990 Nkorn.
Eltern: LECLERC Franz, 33, Schneider und NERO Marguerite, 31
Zeugen: BRAUN Johann, Wirt und GLÜCK Franz, Beamter
49. LECLERC Flora (Zwilling, 1 Stunde später)
50. FUNCK Heinrich * 03.02.1907 Nkorn. - 48, Schulstrasse + 30.8.1969 Lux.
Eltern: FUNCK Nicolas, 34, Schmelzarbeiter und LAUER Marguerite, 37
Zeugen: BALTES Dominique, Ackerer und GLÜCK Franz, Beamter

51. **LONGUICH Johann Peter** * 03.02.1907 Nkorn - 6-8, Antoniusstrasse
Eltern: LONGUICH Nicolas, 37, Wirt und WEIMERSKIRCH Susanna, 32
Zeugen: HAAN Carl, Wirt und GLÜCK Franz, Beamter
52. **WEYDERT Anna** * 05.02.1907 Diff. - 40, Wangertstrasse
Eltern: WEYDERT Johann, 29, Schreiner und LACAFF Gertrud, 25
Zeugen: MEYERS J-Pierre, Briefträger und MEYER Anton
53. **GIRTGEN Margaretha** * 05.02.1907 Nkorn. - 36, Kirchstrasse
+ 24.03.1988 Lux.
Eltern: GIRTGEN Nicolas, 35, Bergmann und PETRY Johanna, 30
Zeugen: EVERHARDT Joseph, Bergmann und GLÜCK Franz, Beamter
54. **ADLER Eugenie** * 06.02.1907 Diff. - 45, Max Meier-avenue
+ 13.11.1974 Lux.
Eltern: ADLER Georg, 43, Wirt und SCHOCKERT Anna, 31
Zeugen: PETER Franz, Bauunternehmer und JUNGERS Victor, Wirt
55. **BREUER Johann-Peter** * 08.02.1907 Okorn. - 13, Dannenbaumstrasse + 31.01.1972 ?
Eltern: BREUER Dominik, 29, Schmelzarbeiter und ALTMANN Maria
Zeugen: COURTOIS Heinrich, Wirt und DUPREL Nic, Schieferdecker
56. **HUBERTY Johann** * 09.02.1907 Diff. - 92, du Rieuxstrasse
+ 03.01.1981 Lux.
Eltern: HUBERTY Theodor, 29, Bergmann und KOCH Susanna, 33
Zeugen: WAGNER Nic, Geschäftssagent und GLÜCK Franz, Beamter
57. **WEISGERBER Catharina** 08.02.1907 Nkorn - 71, Grossstrasse
+ 15.09.1973 Diff.
Eltern: WEISGERBER Johann, 34, Maurer und HINTGEN Marie, 27
Zeugen: HUTMACHER Jules, Bergmann und GLÜCK Franz, Beamter
58. **ZUANG Barbara** * 10.02.1907 Nkorn - 8, Pastorstrasse
+ 02.01.1983 Lux.
Eltern: ZUANG Wilhelm, 41, Schmelzarbeiter und CROISE Hélène, 40
Zeugen: HOESDORFF Michel, Maschinist und BUDINGER Leopold, Elektriker
59. **ZIMMERMANN Pauline** * 10.02.1907 Diff. - 26, Wangertstrasse + 27.05.1995 Esch
Eltern: ZIMMERMANN Carl, 24, Schieferdecker und KURTZ A-Marie, 23
Zeugen: PATTAR Nicolas, Schlosser und STEINHAUSER Friedrich, Walzer
60. **VERLAAK Johann-Joseph** * 09.02.1907 Diff. - 110, du Rieuxstrasse
Eltern: VERLAAK Ludwig, 26, Schmelzarbeiter und SCHMITZ Anna, 22
Zeugen: BRUS Carl, Schmelzarbeiter und GLÜCK Franz, Beamter
61. **JOHANN Anna** * 12.02.1907 Nkorn. - Bommertgasse
+ 29.06.1960 Saarbrücken
Eltern: JOHANN Nicolas, 33, Schmelzarbeiter und BRAUN Caroline, 26
Zeugen: LAMPERT Joseph, Wirt und WESQUE Albert, Tagelöhner
62. **GEISCH Victor Jules** * 11.02.1907 Diff. - 18, Baron Gabriel-avenue; Eltern: GEISCH J-Peter, 33, Confiseur und NEPPER Josephine, 33
Zeugen: TOMMES Julien, Hotelier und BISCHOFF Edgard, Apotheker
63. **PIREN Anna** * 12.02.1907 Nkorn.- Fonds de Gras
+ 03.08.1907 OKorn.
Eltern: PIREN Michel, 36, Wirt und HEUSCHLING Marie, 34
Zeugen: SCHMIT Anton, Rollefax und LAVANDIER Peter, Schneider
64. **LAVANDIER Franz** * 12.02.1907 Nkorn. - 10, Peterstrasse
Eltern: LAVANDIER Peter, 35, Schneider und COLBACH M-Marguerite, 25
Zeugen: HESS Eduard, Metzger und PIREN Michel, Wirt
65. **LORGE Lucie** * 12.02.1907 Nkorn. - 2, Antoniusstrasse
+ 12.03.1907 NKorn.
Eltern: LORGE Michel, 25, Bergmann und LIBERT Marie, 26
Zeugen: LORGE Anton, Steinhauer und GLÜCK Franz, Beamter
66. **WANTZ Pauline** * 13.02.1907 Diff. - ? + 05.04.1981 Oberkorn
Eltern: WANTZ Paul, 21, Mechaniker und BEFFORT Marie, 21
Zeugen: FEY August, Schmelzarbeiter und GLÜCK Franz, Beamter
67. **ZAWIASA Carl** * 14.02.1907 Nkorn - 18, Wangert
+ 13.03.1995 Viersen/D.
Eltern: ZAWIASA Ignaz, 34, Bergmann und OLEX Louise, 31
Zeugen: GLÜCK Franz, Beamter und NOEL Paul, Polizeiagent
68. **AREND Maria** * 14.02.1907 Okorn - 42, Bahnhofstrasse
Eltern: AREND J-Peter, 36, Hüttenarbeiter und KREMER Barbara, 34
Zeugen: JANS Peter, Hüttenarbeiter und GLÜCK Franz, Beamter
69. **PHILIPPE Nicolas** * 15.02.1907 Diff. - 14, Baron Gabrielstrasse + 28.01.1907 Diff.- Parkstrasse 17
Eltern: PHILIPPE Johann, 35, Bergmann und SIMON Magdalena
Zeugen: STROMMEYER Nicolas, Maschinist und GLÜCK Franz, Beamter
70. **BIGELBACH Maria** * 17.02.1907 Okorn. - 2, Bahnhofstrasse
Eltern: BIGELBACH Victor, 31, Maurer und EIFFNER Magdalena, 32
Zeugen: GEIMER Victor, Schmelzarbeiter und NILLES J-Peter, Fuhrknecht
71. **HOFFMANN Anna** * 16.02.1907 Okorn. - Dannenbaumstrasse ?
Eltern: HOFFMANN Nicolas, 31, Schmelzarbeiter und KREMER Marie, 29
Zeugen: GEIMER Victor, Schmelzarbeiter und BIGELBACH Victor, Maurer
72. **PACCHIAROTTI Louis** * 17.02.1907 Nkorn. - 43, Kirchstrasse
+ 28.2.1982 Avranches/Fr.
Eltern: PACCHIAROTTI Giuseppe, 39, Schmelzarbeiter aus Fiuminata/I. und PACIFICI Giovanna, 28 aus Fiuminata/I.
Zeugen: TOMASETTE Urbain, Arbeiter und PIEROZZI Domenico, Bergmann
73. **KLEIN Pauline** * 17.02.1907 Diff. - 13, Luciestrasse
+ 11.02.1996 Esch
Eltern: KLEIN Nicolas, 44, Schmelzarbeiter und BIRLENBACH Catherine, 35
Zeugen: KEMP Johann, Bergmann und GLÜCK Franz, Beamter
74. **RAUCHS Nicolas** * 19.02.1907 Nkorn. - 53, Grossstrasse
+ 20.12.1985 Niederkorn
Eltern: RAUCHS Peter, 28, Chemiker und SCHÄFER Maria, 22
Zeugen: JUNGERS Sebastian, Schmied und COURTOIS Nicolas, Handelsmann
75. **PARISOT Maria** * 19.02.1907 Nkorn. - 112, Bahnhofstrasse
+ 17.09.1972 Niederkorn
Eltern: PARISOT John, 27, Bergmann und SOSSONG

- Josephine, 25
Zeugen: PARISOT Peter, Bergmann und EDINGER Dominique, Gärtner
76. **EDINGER Léonie** * 19.02.1907 Diff. – 100, Grossstrasse
† 10.01.1982 Luxemburg
Eltern: EDINGER Dominique, 38, Gärtner und STOMP Catherine, 28
Zeugen: PARISOT Peter und PARISOT John, Bergmänner
77. **BALANCE Susanna** * 20.02.1907 Diff. – Baron Gabriel-avenue
† 08.07.1989 Niederkorn
Eltern: BALANCE Peter, 27, Schlossermeister und HAMES M-Jeanne, 33
Zeugen: TOMMES Julien, Wirt und FRISCH Nicolas, Lehrer
78. **JARDIN Catherine** * 21.02.1907 Diff. – Alexanderstrasse ?
† 07.10.1907 Diff.
Eltern: JARDIN Nicolas, 39, Hüttenarbeiter und FOOS Catherine, 34
Zeugen: FACKELSTEIN Dominique, Wirt und DOERNER Carl
79. **PALM Josephine** * 22.02.1907 Diff. – 14, Josephstrasse
† 25.04.1976 Luxemburg
Eltern: PALM Mathias, 25, Bergmann und KIRSCH Anne-Marguerite, 23
Zeugen: LAMPERT Joseph, Wirt und GLÜCK Franz, Beamter
80. **MEYER Susanna** * 21.02.1907 Diff. – 21, Wiesenstrasse
† 18.10.1907 Diff.
Eltern: MEYER Léon, 27, Lokomotivführer und WOLFF Marie, 25
Zeugen: WEBER Clement, Bergmann und GLÜCK Franz, Beamter
81. **ANTON Marie-Anne** * 23.02.1907 Diff. – 97, Baron Gabriel-avenue
Eltern: ANTON Jacob, 40, Bergmann und KRUSSMANN Marie, 37
Zeugen: COURTOIS Henri, Wirt und GLÜCK Franz, Beamter
82. **NICLOU Anna Julienne** * 23.02.1907 Diff. – 58, du Rieuxstrasse
† 07.10.1979 Esch
Eltern: NICLOU Nicolas, 22, Maschinist und NEUZIUS Julienne, 24
Zeugen: ROBINET Johann, Dachdecker und GLÜCK Franz, Beamter
83. **D'ALLESSANDRO Pasquale** * 24.02.1907 Diff. – 36, Wangertstrasse
Eltern: D'ALLESSANDRO Domenico, 25, Schmelzarbeiter aus Tagliacozzo/Aquila/I. und THOMMASSO Casale, 25
Zeugen: TROMBOLI Caidano und MAIOLINI Domenico, Schmelzarbeiter
84. **SCHAMBOURG Aloys** * 24.02.1907 Diff. – 109, Baron Gabriel-avenue
Eltern: SCHAMBOURG Johann, 27, Hüttenbeamter und SCHWINDT Susanna, 25
Zeugen: SCHINHOFEN Joseph und VERONY Ferdinand, Hüttenbeamte
85. **FANCHINI Angel** * 26.02.1907 Diff. – Grenze
† 20.03.1907 Diff. - Grenze
Eltern: FANCHINI Domenico, 27, Bergmann aus Varalla/I. und PONCIS M-Hyacinthe,
Zeugen: GERARD Eduard und CHIARI Primo, Bergmänner
86. **THILL Heinrich** * 01.03.1907 Diff. – 10, du Rieux strasse
Eltern: THILL Nicolas, 48, Schmied und KEMP Anne-Catherine, 42
Zeugen: WEINBERGER Mathias und WELTER Nic, Schmelzarbeiter
87. **BALLARINI Giogondo** * 02.03.1907 Nkorn. - 8, Mühlenstrasse
† 12.03.1907 NKorn.
Eltern: BALLARINI Francesco, 26, Bergmann und MARCELLI Francesca, 21
Zeugen: POSSENTI Mario und TIBERI Daverio, Bergmänner
88. **GILSON Anna** * 03.03.1907 Diff. – 16, Max Meier-avenue
Eltern: GILSON Nicolas, 30, Schlosser und PICK Marie, 24
Zeugen: DOMENICO (Dominicy ?) Joseph, Wirt und BOUCHET J-Baptiste, Totengräber
89. **ANTON Dominique** * 04.03.1907 Okorn. – Grossstrasse ?
Eltern: ANTON J-Peter, 29, Maurer und GASPAR Susanna, 25
Zeugen: GASPAR Nicolas, Maurer und LIMPACH Nic, Schumacher
90. **HUCKE Carl** * 01.03.1907 Diff. – 51, Max Meier-avenue
Eltern: HUCKE Eduard, 41, Schlosser und MEYER Minna, 25
Zeugen: LAMPERT Jos, Wirt und GLÜCK Franz, Beamter
91. **MÖRCHEN Elfriede** * 02.03.1907 Nkorn. – 12, Grossstrasse
Eltern: MÖRCHERN Otto, 30, Schmelzarbeiter und HOLBERG Meta, 31
Zeugen: GUCKERT Jacob und KRILL Johann, Hüttenarbeiter
92. **SCHNEIDER Margaretha** * 06.03.1907 Diff. – Grenze
† 23.07.2002 Esch
Eltern: SCHNEIDER Peter, 28, Handelsmann und SCHROEDER M-Elisabeth, 22
Zeugen: ORIGER Heinrich, Wirt und GLÜCK Franz, Beamter
93. **FOX Margaretha** * 06.03.1907 Nkorn. – 3, Gartenstrasse
† 21.03.1907 NKorn.
Eltern: FOX Antonio, 34, Schmelzarbeiter aus Vallara/I. und BEISEL Louise, 25
Zeugen: VALGOGLIO Jos, Maurer und PASSACCHIO Jos, Bergmann
94. **ROATI Albert** * 05.03.1907 Okorn. – Bahnhofstrasse ?
Eltern: ROATI Luigi, 37, Bergmann aus Verona/I. und DIANI Angela, 31
Zeugen: BRUSCO Fradinand und CAPPELLI Jos, Schmelzarbeiter
95. **ALT Georg** * 05.03.1907 Okorn. – 29, Dannenbaumstrasse
† 24.08.1981 Völklingen/D.
Eltern: ANTON Wilhelm, 32, Hüttenarbeiter und PAULUS Helena, 32
Zeugen: BERGDOLL Georg und BECKER Jacob, Hüttenarbeiter
96. [unleserlich]
97. **TRETZ Aloysia** * 08.03.1907 Nkorn. – 37, ...Gasse
† 24.05.1907 NKorn.
Eltern: TRETZ Friedrich, 34, Schmelzarbeiter und FRANK-KART Maria, 27
Zeugen: OPPERMANN Conrad, Maschinist und GLÜCK Franz, Beamter
98. **MAUL Susanna** * 07.03.1907 NKorn. – 10, Bommertgasse
Eltern: MAUL Johann, 32, Hüttenarbeiter und STUTZ Maria, 35
Zeugen: ECKEL Jacob, Hüttenarbeiter und SCHUTZ Jacob, ohne Gewerbe
99. **HASSDENTEUFEL Joseph** * 06.03.1907 Okorn. – 63, Erzstrasse
† 21.02.1990 Esch
Eltern: HASSDENTEUFEL Johann, 30, Hüttenarbeiter und SCHUBMEHL Anna, 30
Zeugen: KRILL Johann und WAGNER Nicolas, Schmelzarbeiter
100. **SEYLER Barbara** * 08.03.1907 Okorn. – 2, Grossgasse
† 12.06.1970 Diff.

- Eltern: SEYLER Nicolas, 38, Bergmann und NEI Marie, 20
Zeugen: KIEFFER Heinrich, Feldhüter und ADAMS Anton,
Wirt
101. **HÄRING Johann** * 09.03.1907 Diff. – 23, May Meier-avenue
† 10.03.1907 Diff.
Eltern: HÄRING Johann, 30, Steuermann und GEISEN
Anna, 39
Zeugen: OPPERMANN Conrad, Maschinist und GLÜCK
Franz, Beamter
102. **LIBERATI Wilhelm** * 08.03.1907 Diff. – 100, Pützstrasse
Eltern: LIBERATI Nicolas, 24, Arbeiter aus Goia/Aquila
und BEGHARDT Jacobina, 37
Zeugen: SANTELLA Bioggio und Antonio, Schmelzarbeiter
103. **HÜLLENKREMER Paul** * 09.03.1907 Nkorn. – 14,
Wangertstrasse
Eltern: HÜLLENKREMER Paul, 32, Maschinist und SIE-
GERS Marie-Catherine, 26
Zeugen: NOBERMANN Gérard, Kranenführer und
MÜLLER Michel, Schuster
104. **HEILES Otto** * 10.03.1907 Diff. – Max Meier-avenue ?
† 30.09.1907 Diff.
Eltern: HEILES Valentin, 32, Mechaniker und STEIN
Marguerite, 32
Zeugen: SCHMIT Mathias, Arbeiter und WANTZ Jos,
Schuster
105. **LUTZ Catherine** * 09.03.1907 Diff. – Grenze † 25.05.1907
Diff = Valentine
Eltern: LUTZ Franz, 27, Bergmann aus Maxeville/F. und
SCHMITT Catherine, 28
Zeugen: GERARD Eduard, Bergmann und LAMPERT Jos,
Wirt
106. **DELTRESTE Marietta** * 10.03.1907 Diff. – 23, Grossgasse
Eltern: DELTRESTE Vincenzo, 31, Schmelzarbeiter aus
Aquila/I. und D'ILARIO Anna, 26
Zeugen: MARCELLI Antonio, Arbeiter und NOEL Paul,
Polizeiagent
107. **POCOGNONI Angela** * 12.03.1907 Diff. – 103,
Mühlenstrasse
Eltern: POCOGNONI Antonio, 29, Schmelzarbeiter aus
Maselica/I. und GARBO Carola, 25
Zeugen: ROSSINI Silvio, Schmelzarbeiter und NOEL Paul,
Polizeiagent
108. **ECKEL Jacob** * 12.03.1907 Diff. – 100, Baron Gabriel-avenue
† 05.12.1943 Baburka/Russland
Eltern: ECKEL Jacob, 25, Schmelzarbeiter und SCHÜTZ
Marguerite, 22
Zeugen: SCHÜTZ Jacob und JUNG Friedrich,
Schmelzarbeiter
109. **DA RUI Ermenegildo** * 11.03.1907 Okorn. – Bahnhofstrasse
? † 19.02.1907 Okorn.
Eltern: DA RUI Vittorio, 31, Bergmann und BELLEGHAN-
TI Marie, 21
Zeugen: BASSANI Victor, Schuster und BOUCHET J-
Baptiste, Totengräber
110. **ELLER Margaretha** * 12.03.1907 Diff. – Max Meier-avenue
Eltern: ELLER Carl, 25, Walzer und HERTEL Susanna, 25
Zeugen: ROSSI Johann, Schmelzarbeiter und MASSINI
Stephan, Maurer
111. **BLOCK Octave** * 14.03.1907 Okorn. – 16, Industriestrasse
† 07.04.1988 Lux.
Eltern: BLOCK Heinrich, 28, Anstreichermeister und COL-
LING Rosalie, 22
Zeugen: GLÜCK Franz, Beamter und NOEL Paul,
Polizeiagent
112. **CARNIEL Anne Elise** * 13.03.1907 Diff. – 13, Marktstrasse
Eltern: CARNIEL Carl, 27, Walzer und BRECHT Anna, 22
Zeugen: FERNER Peter und BRECHT Franz, Fabrikarbeiter
113. **CORAZZINI Natalina** * 13.03.1907 Diff. – Bergstrasse ?
† 28.03.1907 Diff.
Eltern: CORAAZZINI Francesco, 29, Schmelzarbeiter aus
San Demetrio/I. und IMPERIALE Concetta, 27
Zeugen: LOPA Daniel und AURELI Giuseppe,
Schmelzarbeiter
114. **GIACOBBI Linda** * 14.03.1907 Diff. – 46, Wangertstrasse
Eltern: GIACOBBI Giovanni, 31, Schmelzarbeiter aus
Perarolo/Belluno und Da DAMOS Carolina, 27
Zeugen: MASSOCCO Franz, Steingrubenarbeiter und
LAZZARO Johann, Bergmann
115. **GIULIANI Alberto** * 15.03.1907 Diff. – 4, Nikolausgasse
† 22.03.1907 Diff.
Eltern: GIULIANI Elio, 25, Bergmann aus
Fratterosa/Pesaro und BERNABUCCI Maria, 25
Zeugen: FIORANI Nazzareno, Schmelzarbeiter und BIO-
COBI Giovanni, Handelsmann
116. **LICHTENBERG Johannes** * 16.03.1907 Diff. – 4, Max Meier-
avenue
Eltern: LICHTENBERG Albert, 30, Schmelzarbeiter und
SCHÖLLKOPF Anne-Marie, 32
Zeugen: BROCHE Hermann, ? und GLÜCK Franz, Beamter
117. **CONTER Edouard** * 17.03.1907 Nkorn. – 62, Peterstrasse
Eltern: CONTER Johann, 50, Schmelzarbeiter und WAG-
NER Christiane, 45
Zeugen: NOEL Paul, Polizeiagent und LUDWIG Carl,
Polizeikommissar
118. **BEFFORT Jean-Marie** * 16.03.1907 Diff. – 12, Grossgasse
Eltern: BEFFORT Mathias, 29, Coiffeur und BECKER
Anna, 32
Zeugen: LOGELIN Franz, Unternehmer und PEPIN Emil,
Schneidermeister
119. **HENKES Aloys** * 16.03.1907 Diff. – 77, Bergstrasse
† 14.01.1993 Niederkorn
Eltern: HENKES J-Pierre, 42, Schreiner und BOSSELER
Eugénie, 33
Zeugen: LAMPERT Jos, Wirt und SEELIG Fritz,
Waldarbeiter
120. **MATHIEU Josephine** * 18.03.1907 Lasauvage Haus 37
† 18.07.1907 Lasauvage
Eltern: MATHIEU Jean, 47, Aufseher aus Longwy/F. und
HEMMER Marguerite, 37
Zeugen: STEIMETZ Félix, Fuhrmann aus Lasauvage und
GLÜCK Franz, Beamter
121. **LINDE Josephine** * 19.03.1907 Nkorn. – 24, Grossstrasse
Eltern: LINDE Friedrich, 28, Schlosser und STOERKER
Adèle, 25
Zeugen: GANSENER Gottfried und MÜLLER Heinrich,
Maschinenisten
122. **GASPAR Joseph** * 19.03.1907 Diff. – 32, Grossstrasse
† 13.12.1907 Diff.
Eltern: GASPAR Bernard, 25, Schlosser und KIRSCH Maria
Zeugen: KIRSCH Eugène, Wirt und ROSCH Nicolas,
Briefträger
123. **SCHMIT Friedrich** * 20.03.1907 Diff. – 45, Parkstrasse
Eltern: SCHMIT Carl, 23, Hüttenarbeiter und GOETTEL
Maria, 22
Zeugen: REILAND Nicolas und GOETTEL Carl,
Hüttenarbeiter
124. **DUMOULIN Jean-Marie** * 23.03.1907 Diff. – 36,
Brunnenstrasse † 20.01.1968 Argenteuil/F.
Eltern: DUMOULIN Johann, 33, Anstreicher aus Mâcon
und CONRARDY Julie, 24
Zeugen: LAMPERT Joseph, Wirt und SELLIER Sylvain,
Arbeiter
125. **BERRETINI Giovanni** * 22.03.1907 Diff. – Zolverstrasse ?
Eltern: BERRETINI Preto, 28, Schmelzarbeiter aus

- Fiuminata/I. und STEFANETTI Rosa, 23
Zeugen: ROCCHI Preto und GRUCIANI Venanzo, Schmelzarbeiter
126. **PROTTI Albert** * 24.03.1907 Diff. – Wangert ?
Eltern: Protti Carlo, 32, Schmelzarbeiter aus Firenze/I. und GRÜNEISEN Magdalena, 27
Zeugen: PONZIN Giovanni, Schmelzarbeiter und BUCCI Lazzaro, Maurer
127. **MÜLLER Camille** * 26.03.1907 Diff. – 19, Parkstrasse
† 15.05.1987 Niederkorn
Eltern: MÜLLER Conrad, 29, Schlosser und REISDORF Johanna, 28
Zeugen: REISDORF Nicolas, Schlosser und FIACRE Nicolas, Vorarbeiter
128. **SCHAUL Anna** * 25.03.1907 Diff. – 114, Baron Gabriel-avenue
Eltern: SCHAUL Johann, 44, Grenzaufseher und KUBORN Anne-Marie, 36
Zeugen: SWCHMIT Peter, Polizeiagent und GLÜCK Franz, Beamter
129. **BIANCHI Mario** * 24.03.1907 Nkorn. – 14, Kirchstrasse
Eltern: BIANCHI Luigi, 28, Schmelzarbeiter aus Fabriano/I. und MANCINI Geneva, 25
Zeugen: FORNARINI Gaspar, Maurer und GABRIELLI Nazzareno, Arbeiter
130. **SCHMIT Josephine** * 26.03.1907 Nkorn. – Grossgasse
Eltern: SCHMIT J-Peter, 28, Schmelzarbeiter und SCHÄFER Barbara, 28
Zeugen: TANDEL Johann, Schmelzarbeiter und GLÜCK Franz, Beamter
131. **SCHMIT Fanny** * 25.03.1907 Diff. – 20, Bergstrasse
† 16.10.1969 Diff.
Eltern: SCHMIT J-Peter, 28, Bergmann und FLESCH Anna, 28
Zeugen: LAMPERT Joseph, Wirt und FRANCKART Anton, Arbeiter
132. **WIRTH Maria** * 26.03.1907 Nkorn. – 4, Peterstrasse
† 18.03.1986 Nkorn.
Mutter: WIRTH Louise, 18, ledig (Eltern: WIRTH Michel und NIEDERKORN Elise)
Das Kind wird von der Hebamme Anne-Marguerite GUISCH deklariert
Zeugen: NOEL Paul, Polizeiagent und GLÜCK Franz, Beamter
133. **NIEDERCORN Carl** * 28.03.1907 Lasauvage
Eltern: NIEDERCORN Peter, 26, Steinhauer und GAULIARD M-Angèle, 20
Zeugen: GAULIARD Carl, Gärtner und GLÜCK Franz, Beamter
134. **MALAGUTTI Silvio** * 28.03.1907 Diff. – Max Meier avenue
Eltern : MALAGUTTI Giuseppe, 25, Maurer aus Vallalta/I. und GIUCCIARDI Azella, 20
Zeugen: FERRARI Pietro, Schmelzarbeiter und LUGLI Angelo, Arbeiter
135. **WALLRANG Louise** * 30.03.1907 Okorn. – 48, Industriestrasse
Eltern: WALLRANG J-Baptiste, 34, Maschinist und SIMON Marie, 25
Zeugen: BARTHE Hubert, Arbeiter und GLÜCK Franz, Beamter
136. **FREYMANN Johann-Peter** * 30.03.1907 Diff. – 16, Marktstrasse
† 30.11.1984 Sprinkange
Eltern: FREYMANN Johannes, 36, Schmelzarbeiter und GALES Anna, 25
Zeugen: MERTINGER Eduard, Schlosser und SIMON Peter, Schmelzarbeiter
137. **JUNCK Céline** * 28.03.1907 Nkorn. – 2, Kirchstrasse
† 04.09.1979 Lux.
Eltern: JUNCK Heinrich, 40, Postkommis und THEIS Marguerite, 28
Zeugen: MARK Emil, Tierarzt und THIRY, Schöffe
138. **KREMER Justine** * 28.03.1907 Okorn. – Dannenbaumstrasse, ?
Eltern: KREMER J-Baptiste, 26, Bergmann und BREISDORFF Barbara, 20
Zeugen: BREISDORFF Nic und KLEIN J-Peter, Wirte
139. **MOES Marie-Catherine** * 29.03.1907 Okorn. – 69, d'Alscheidstrasse
Eltern: MOES Joseph, 34, Wirt und RIES Eugénie, 32
Zeugen: ROSCH Nicolas, Briefträger und GLÜCK Franz, Beamter
140. **SCHON Mathias** * 30.03.1907 OKorn. – 49, Erzstrasse
† 06.11.1979 Hanau
Eltern: SCHON Léonard, 39, Schlosser und CLEES Eva, 38
Zeugen: WEIS Michel, Wirt und ZWER Carl, Coiffeur
141. **STENGER August** * 01.04.1907 Diff. – 14, Marktstrasse
Eltern: STENGER Johann, 28, Maschinist und MÜLLER Catherine
Zeugen: KUGELER Nicolas, Schneider und GLÜCK Franz, Beamter
142. **HINNA Georg** * 30.03.1907 Okorn. – 16, Industriestrasse
Eltern: HINNA Joseph, 36, Schlosser und GROMUS Christina, 33
Zeugen: LAMPERT Joseph, Wirt und CROISE Gabriel, Beamter
143. **GÖTZ Jacob** * 30.03.1907 Nkorn. – 6, Stahlstrasse
Eltern: GÖTZ Jacob, 40, Grubendirektor und KOHL Anna, 40
Zeugen: LOGELIN Victor, Grubenbeamter und GLÜCK Franz, Beamter
144. **UGOLINI Maorina** * 01.04.1907 Nkorn. – 8, Antoniusstrasse
Eltern: UGOLINI Marco, 30, Schmelzarbeiter aus Sambuca/Firenze und Assunta, 25
Zeugen: BIOCCHI Johann, Kaufmann und BELLAROTI-NELLI Domenico, Schmelzarbeiter
145. **MIRGAIN Josephine** * 02.04.1907 Diff. – 114, Du Rieuxstrasse
Eltern: MIRGAIN Anton, 40, Steinhauer und HANSEL Maria, 34
Zeugen: HENKES Nicolas, Schreiner und LAMPERT Joseph, Wirt
146. **NIEDERCORN Elise** * 03.04.1907 Lasauvage Haus 72
Eltern: NIEDERCORN Michel, 40, Steinhauer und KRIEDEL Theresia, 36
Zeugen: HOURS Johann, Schmelzarbeiter und NOEL Franz, Polizeisekretär
147. **CLEMENT Barbara** * 04.04.1907 Diff. – 27, Marktstrasse
† 30.09.1907 Diff.
Eltern: CLEMENT J-Baptiste, 26, Bergmann und BIWER Anna, 26
Zeugen: HENKES Peter, Anstreicher und HOBSCHEID Peter, Arbeiter
148. **KINN Anton** * 04.04.1907 Okorn. – 64, Grossstrasse
† 06.08.1907 OKorn.
Eltern: KINN Peter, 35, Ackerer und KINN Susanna, 33
Zeugen: HOBSCHEID Peter und PAQUET Mathias, Schmelzarbeiter
149. **KOLBUSCH Johann** * 05.04.1907 Diff. – 8, Parkstrasse
† 29.10.1980 Esch
Eltern: KOLBUSCH Peter, 29, Hüttenarbeiter und MERZIGER Catherine, 25
Zeugen: HOBSCHEID Peter und PAQUET Mathias, Schmelzarbeiter
150. **PAQUET Irma** * 05.04.1907 Diff. – Max Meier avenue
Eltern : PAQUET Mathias, 28, Hüttenarbeiter und BOMBARDIER Eugénie, 29

- Zeugen: FERNER Peter und LANZ Heinrich, Fabrikarbeiter
151. **BALLERINI Galliano** * 03.04.1907 Nkorn. – 14, Kirchstrasse
Eltern: BALLERINI Philippe, 46, Handelsmann aus Cancelli/I. und MARCELLI Rosa, 28
Zeugen: BIOCCHI Johann, Handelsmann und BARETTA Louis, Schmelzarbeiter
152. **JEITZ Marie-Anne** * 05.04.1907 Nkorn. – 6, Mühlenstrasse
Eltern: JEITZ Mathias, 45, Maschinist und Schmit Magdalena, 46
Zeugen: SCHILTZ Georg, Obermaschinist und HENKES Nic, Schreiner
153. **THIRION Johann** * 08.04.1907 Nkorn. – 19, Mühlenstrasse
† 13.12.1979 Diff.
Eltern: THIRION Nic, Bergmann und KIRSCH Anne, 28
Zeugen: HENKES Nic, Schreiner und LAMPERT Jos, Wirt
154. **GUARINI Fioravante** * 07.04.1907 Diff. – 30, Baron Gabrielstrasse
Eltern: GUARINI Giuseppe, 28, Bergmann aus Solotra/I. und d'URSO M-Carmela, 24
Zeugen: GENNI Paolo und OTTILIO Erisato, Handlanger
155. **KRIER Marguerite** * 07.04.1907 Diff. – Metzkiimmert
† 27.10.2002 Esch
Eltern: KRIER Joseph, 35, Bergmann und WELFRING Susanna, 29
Zeugen: SCHOUX Emil, Maurer und LAMPERT Jos, Wirt
156. **LANGER Maria** * 08.04.1907 Okorn. – 22, Prommenschenkelstrasse
† 29.01.1986 Oberhausen/D.
Eltern: LANGER Julius, 30, Hüttenarbeiter und EISENBARTH Catherine, 32
Zeugen: LAMPERT Jos, Wirt und WESQUE Albert, Tagelöhner
157. **LUDWIG Jacob** * 10.04.1907 Nkorn. – 28, Stahlstrasse
Eltern: LUDWIG Nicolas, 40, Schlosser und BAUER Catherine, 32
Zeugen: WAGNER Nic, Geschäftsagent und OPPERMANN Conrad, Maschinist
158. **STRAUSS Margaretha** * 11.04.1907 Okorn. – 70, Industriestrasse
† 1.9.1987 Wetter/D.
Eltern: STRAUSS Carl, 40, Kesselschmied und MIEBACH Anna, 37
Zeugen: HIERTZ Peter, Bäcker und WAGNER Nic, Geschäftsagent
159. **CLAUDE Georg** * 11.04.1907 Diff. – Metzkiimmert
† 11.09.1994 Nkorn.
Eltern: CLAUDE Alphonse, 26, Bergmann und WELFRING Elise, 26
Zeugen: WELFRING Georg, Handelsmann und LÄTSCH Jacob, Schlosser
160. **RASQUIN Germaine** * 12.04.1907 Lasauvage ?
Eltern: RASQUIN August, 39, Bergmann aus Lutremange/B. und FORMANN Julienne, 35
Zeugen: MEES Paul, Bergmann (Diff) und TINGUY Felix, Schmied (Diff)
161. **MEYER Christine** * 13.04.1907 Okorn. – 100, Bahnhofstrasse
Eltern: MEYER Hippolythe, 28, Bergmann und BOURENS Anna, 21
Zeugen: LAMPERT Jos, Wirt und KREMER Alex, Tagelöhner
162. **LAMAR Cecilia** * 14.04.1907 Okorn. – 73, Industriestrasse
† 10.11.1978 Beckingen/D.
Eltern: LAMAR Peter, 40, Schmelzarbeiter und GIER Maria, 38
Zeugen: KOCKEMS Mathias, Schmelzarbeiter und ORIGER Heinrich, Bäcker
163. **HUCH Wilhelm** * 14.04.1907 Nkorn. – 47, Peterstrasse
Eltern: HUCH Max, 26, Musiker und FRISSE M-Catherine, 27
- Zeugen: WERNECKE Hermann, Musiker und NICOLAS Albert, Schlosser
164. **LEGER Heinrich** * 15.04.1907 Diff. – 58, Durieuxstrasse
† 07.10.1990 Lux.
Eltern: LEGER Johann, 24, Bergmann und SCHNEIDER Maria, 24
Zeugen: BUNGERT Johann, Bergmann und FRISCH Peter, Schlosser
165. **DEBERNARDI Jean-Baptiste** * 13.04.1907 Diff. – 12, Grossgasse
Eltern: DEBERNARDI Ludwig, 27, Cimentierer aus Vergobbio/I. und BECKER Marianne, 28
Zeugen: VANETTI Carl, Maurer und KIEFFER Heinrich, Feldhüter
166. **RODEGHIERO Joseph** * 16.04.1907 Diff. – 17, Grossgasse
† 12.08.1972 Lux.
Eltern: RODEGHIERO Emil, 22, Transportunternehmer und THEIS Anna, 22
Zeugen: JUNGERS Sebastian, Schmied und HENKES Nic, Schreiner
167. **REITER Marie-Leonie** * 17.04.1907 Diff. – Alexandergasse
† 14.03.1991 Nkorn.
Eltern: REITER Léonard, 29, Gärtner und HAAN Marie, 22
Zeugen: HAAN Nicolas und FRANZ J-Pierre, Wirte
168. **FRANTZ Heinrich** * 17.04.1907 Diff. – 43, Parkstrasse
† 22.03.1978 Lux.
Eltern: FRANTZ J-Peter, 39, Wirt und WAGNER Marguerite, 34
Zeugen: PLETSCHETTE Anton, Schreiner und WELTER Nic, Schmelzarbeiter
169. **STUTZ Jacob** * 17.04.1907 Diff. – 65, Bergstrasse
Eltern: STUTZ Jacob, 50, Vorarbeiter und ETTTELBRÜCK Helena, 23
Zeugen: SCHULLIEN Georg und HAUSER Nic, Arbeiter
170. **WATGEN Josephine** * 17.04.1907 Nkorn. – 78, Bahnhofstrasse
† 12.07.1989 Hildesheim/D.
Eltern: WATGEN Heinrich, 39, Schmelzarbeiter und MORANG Maria, 30
Zeugen: NICOLAS Johann, Schmelzarbeiter und KIEFFER Heinrich, Feldhüter
171. **MÖHREN Elise** * 15.04.1907 Diff. – Alexandergasse
Eltern: MÖHREN Carl, 34, Hüttenbeamter und WALDORF Sibilla, 29
Zeugen: VERONY Ferdinand, Hüttenbeamter und SCHMIT Peter, Polizeibeamter
172. **WEILAND Johanna** * 18.04.1907 Diff. – 4, Marktstrasse
Eltern: WEILAND Johann, 30, Hüttenarbeiter und KUHN Anna, 28
Zeugen: BÄCKER Heinrich, Hüttenarbeiter und SCHMIT Peter, Polizeiagent
173. **JOST Eugénie** * 18.04.1907 Diff. – 26, Marktstrasse
† 23.02.1981 Belvaux
Eltern: JOST Alphonse, 25, Coiffeur und TRIERWEILER Cecilia, 26
Zeugen: HAAN Stephan, Wirt und SCHMIT Peter, Polizeiagent
174. **HARTMANN Peter** * 18.04.1907 Diff. – 51, Max Meier avenue
Eltern: HARTMANN Friedrich, 38, Schreinermeister und ALTGARDA-Marguerite, 38
deklariert von der Hebamme: MOSAR Margarethe
Zeugen: SCHMIT Peter und NOEL Paul, Polizeiagenten
175. **POINARO Lucie** * 20.04.1907 Nkorn. – 1, Gartenstrasse
Eltern: POINARO Louis, 35, Schmied aus Valeggio/I. und CRESSONI Thérèse, 37
Zeugen: ROCCA Jacinto und LORETA Raimundo, Bergmänner

176. **ROCCA Alleta** * 21.04.1907 Nkorn. – 5, Gartenstrasse
Eltern: ROCCA Jacinto, 27, Bergmann aus Mongerisso/I.
und POLI Josephine, 24
Zeugen: POINARO Louis, Schmied und LOVATO
Raimundo, Bergmann
177. **FANDEL Anna** * 21.04.1907 Nkorn. – 91, Grossgasse
† 01.06.1988 Esch
Eltern: FANDEL Johann, 24, Schmelzarbeiter und
EVRARD Helene, 22
Zeugen: ORTH Mathias, Schmied und JAMINET Nic,
Schmelzarbeiter
178. **STEINHAEUSER Caroline** * 20.04.1907 Diff. – 2,
Marktstrasse
Eltern: STEINHAEUSER Friedrich, 28, Schmelzarbeiter
und MÜLLER A-Marie, 28
Zeugen: LANZ Heinrich und BRANDENBOURGER
Edouard, Walzer
179. **CAFARELLI Cesarino** * 22.04.1907 Diff. – 28, Baron Gabriel-
avenue † 27.04.1907 Diff.
Eltern: CAFARELLI Domenico, 33, Bergmann aus
Raiano/I. und SANTANGELA M-Domenica
Zeugen: TIBERI Andelo und TIBERI Giuseppe,
Handelsmänner
180. **ESPEN Michel** * 23.04.1907 Diff. – Wangertstrasse
Eltern: ESPEN Michel, 25, Maschinist und WÜRTH
Josephine, 27
Zeugen: LAMPERT Jos, Wirt und CLAREN Johann,
Maschinist
181. **MEUNIER André** * 22.04.1907 Nkorn. – 53, Bahnhofstrasse
Eltern: MEUNIER Joseph, 23, Bergmann und LORGE
Josephine, 18
Zeugen: HAUPERT J-Peter, Bergmann und SCHMIT Peter,
Polizeiagent
182. **ALTMAYER Paul** * 23.04.1907 Nkorn.- Wangert ?
Eltern: ALTMAYER Konrad, 28, Betriebsassistent und
FISCHER Catherine, 25
Zeugen: NOEL Paul und SCHMIT Peter, Polizeiagenten
183. **KIRSCH Jules** * 22.04.1907 Diff. – 17, Bergstrasse
† 11.01.1973 Diff.
Eltern: KIRSCH Eugène, 45, Kaufmann und
NIMAX Rosalie, 44
Zeugen: KELSEN Jacob, Wirt und BAUER Jacob,
Maschinist
184. **LOGELIN Mathias** * 24.04.1907 Diff. – 29, Marktstrasse
† 21.10.1999 Bettembourg
Eltern: LOGELIN Jacob, 31, Maurermeister und CORDIER
Susanna, 30
Zeugen: LOGELIN Joseph, Bauunternehmer und ADAM
Theodor, Feldhüter
185. **BAUER Marie-Catherine** * 25.04.1907 Nkorn. – 23,
Stahlstrasse † 19.01.1994 Diekirch
Eltern: BAUER Jacob, 29, Maschinist und BAULISCH
Elise, 23
Zeugen: KELSEN Jacob, Wirt und ADAM Theodor,
Feldhüter
186. **REMMLINGER Ferdinand** * 25.04.1907 Okorn. – 37,
Dannenbaumstrasse
Eltern: REMMLINGER Nicolas, 28, Fabrikarbeiter und
BRAMAYER A-Marie, 26
Zeugen: KREMER J-Peter und ADAMS Johann,
Schmelzarbeiter
187. **WIRTGEN Anne-Francisca** * 26.04.1907 Diff. – 51, Max
Meieravenue † 17.10.1980 Vianden
Eltern: WIRTGEN Johann, 31, Schmied und REIMEN
Maria, 24
Zeugen: KOLBUSCH Mathias, Schmelzarbeiter und ADAM
Theo, Feldhüter
188. **KASPERS Josephine** * 29.04.1907 Okorn. – 3,
Dannenbaumstrasse
Eltern: KASPERS Johann, 36, Maschinist und SCHIFFER
Gertrud, 33
Zeugen: ZWER Carl, Coiffeur und SIEBENPFEIFFER
Philipp, Arbeiter
189. **FRISCH Martin** * 28.04.1907 Diff. – 56, Du Rieuxstrasse
Eltern: FRISCH Peter, 28, Schlosser und LEGER Catherine, 20
Zeugen: LEGER Johann und BONGERT Johann,
Bergmänner
190. **HAUSEMER Sylvain** * 29.04.1907 Diff. – 2, Luciestrasse
† 27.04.1874 Esch
Eltern: HAUSEMER J-Peter, 30, Schmelzarbeiter und WEL-
TER Marguerite, 27
Zeugen: OLINGER Albert, Bergmann und HAUSEMER
Dominique, Rentner
191. **KOENIG Joseph** * 29.04.1907 Diff. – 48, Du Rieuxstrasse
Eltern: KOENIG Carl, 33, Maurer und HAMMERSCHMIT
Catherine, 29
Zeugen: GRÜNEWALD Ludwig, Schmelzarbeiter und
OHNIMUS, Hilfsarbeiter
192. **BOMMERTZ Marie** * 29.04.1907 Diff. – 22, Bergstrasse
† 30.07.1973 Esch
Eltern: BOMMERTZ J-Peter, 27, Walzer und SEBURGER
Barbara, 25
Zeugen: ADAM Theo, Feldhüter und KLEIN Peter,
Polizeiagent
193. **GOERES Alfred** * 29.04.1907 Diff. – Marktstrasse † 29.05
Diff =Goerres
Eltern: GOERES Nicolas, 28, Schlosser und VANDER-
GHINST Marcelle, 22
Zeugen: ORIGER Nic, Kaufmann und SCHMIT Nic,
Polizeiagent
194. **KREMER Elise** * 30.04.1907 Diff. – 93, Baron Gabriel-avenue
† 17.11.1988 Diff.
Eltern: KREMER J-Peter, 29, Schmelzarbeiter und HAAS
Catherine, 22
Zeugen: GROBER Johann und HAAS Johann, Arbeiter
195. **TOCK Johann** * 30.04.1907 Diff. – 45, Parkstrasse
† 07.10.1943 Russland
Eltern: TOCK Joseph, 36, Schmelzarbeiter und HUBERTY
Christine
Zeugen: WELTER Nic, Schmelzarbeiter und FRANTZ J-
Peter, Wirt
196. **ORTH Mathias** * 30.04.1907 Diff. – 3, Luciestrasse
Eltern: ORTH Mathias, 22, Schmied und WELTER Helene,
22
Zeugen: HEIN Peter, Schlosser und ZWER Heinrich,
Arbeiter
197. **SPAHL Peter** * 30.04.1907 Diff. – 38, Parkstrasse
Eltern: SPAHL Joseph, 34, Kranführer und BETTENDORF
Catherine, 24
Zeugen: GRÜNEWALD Ludwig, Schmelzarbeiter und
MOES Dominik, Polizeiagent
198. **CLEMENS Bernhard** * 30.04.1907 Nkorn. – 96, Kirchstrasse
† 10.1.1966 Merzig/D.
Eltern: CLEMENS Wilhelm, 28, Fabrikarbeiter und
SCHIRMBERG Anna, 26
Zeugen: KOHLHÖFER Johann, Schlosser und KONRAD
Johann, Fabrikarbeiter
199. **LAUX Joseph** * 28.04.1907 Diff. – Park de Gerlachegasse
† 02.04.1978 Esch
Eltern: LAUX Johann, 37, Hüttenbeamter und MAISON-
NET Marguerite, 30
Zeugen: BERNOT Philippe, Schmelzarbeiter und MOES
Dominik, Polizeiagent

200. **MOSCATELLI Caffira** * 01.05.1907 Nkorn. – 44, Wangert
Eltern: MOSCATELLI Nazzareno, 31, Bergmann aus Fiuminata/I. und PASTELLIA Elisa
Zeugen: MILANI Guglielmo, Handlanger und LAMPERT Joshann, Wirt
201. **SCHROEDER Johann** * 02.05.1907 Okorn. – 43, Industriestrasse † 30.08.1968 Luxembourg
Eltern: SCHROEDER Thomas, 39, Schmelzarbeiter und BAUM Anna, 33
Zeugen: LAMPERT Johann, Wirt und KLEIN Peter, Polizeiagent
202. **GAIDA Urura** * 03.05.1907 Diff. – 26, Bergstrasse
Eltern: GAIDA Fortunato, 32, Maurer aus Mongrando/Novara und CARVA Marie, 26
Zeugen: TOSO Felix, Maurer und CATTIO Adolphe, Maurer
203. **NILLES Bernard** * 02.05.1907 Okorn. – Bahnhof † 11.08.1907 OKorn-Bahnhof.
Eltern: NILLES Johann-Peter, Chef de gare und BERENS Virginie, 30
Zeugen: GRAAS Peter, Wirt und NICLOU Johann, Weichensteller
204. **EHRICHT Eleonora** * 05.05.1907 Diff. – 33, Parkstrasse † 29.09.1974 Bad Soden/D.
Eltern: EHRICHT Herrmann, 27, Kapellmeister und SACHS Georgina, 24
Zeugen: LUDWIG Carl, Polizeikommissar und SCHOLTES J-Peter, Schmelzarbeiter
205. **MÜLLER Maria-Elisabeth** * 05.05.1907 Nkorn. – 24, Grossgasse
Eltern: MÜLLER Heinrich, 22, Schmelzarbeiter und WEILAND Maria, 20 (ledig)
Zeugen: SCHOLTES J-Peter, Schmelzarbeiter und HOENER Jos, Maschinist
206. **ANTINORI Gilio** * 06.05.1907 Okorn. – Bahnhofstrasse ? † 31.03.1907 OKorn. Grenze
Eltern: ANTINORI Primo, 29, Bergmann aus Talamello/Pesaro und RONCONI Maria, 22
Zeugen: PERSICO Giacomo und MOLINELLI Luis, Handlanger
207. **ENSCH Ferdinand** * 05.05.1907 Diff. – Bahnhofstrasse † 21.08.1999 Lux.
Eltern: ENSCH J-Peter, 27, Gastwirt und FRISCH Céline, 22
Zeugen: MEYER Bonem, Kaufmann und JOACHIM Ferdinand, Pfarrer
208. **TROMBONIO Victoria** * 07.05.1907 Diff. – 10, Baron Gabriel-avenue
Eltern: TROMBONIO Gaetano, 26, Schmelzarbeiter aus Tagliacozzo/ Aquila/ I und DELUZZI Nazzarena, 18
Zeugen: ARNICUCCI Philippe, Schmelzarbeiter und DELLESSANDRO Domenico, Arbeiter
209. **MORIS Elise** * 06.05.1907 Nkorn. – 90, Bahnhofstrasse
Eltern: MORIS Johann, 48, Schmelzarbeiter und NOEL Maria, 42 - deklariert von der Hebamme: GISCH A-Marguerite
Zeugen: SCHNUBEL Nic und SIMON Peter, Hüttenarbeiter
210. **SCHNUBEL Barbara** * 09.05.1907 Okorn. – 35, Industriestrasse
Eltern: SCHNUBEL Nicolas, 34, Hüttenarbeiter und FREISCHEL Maria, 29
Zeugen: SIMON Peter und KESSLER Michel, Hüttenarbeiter
211. **KOHL Engelbert** * 09.05.1907 Diff. – Wangert
Eltern: KOHL Mathias, 44, Schiessmeister am Werk und DEJON Catherine, 30
Zeugen: LICK Engelbert, Schmelzarbeiter und CROISE Gabriel, Beamter
212. **GALLION Maria** * 09.05.1907 Diff. – Luciestrasse † 08.04.1992 NKorn.
Eltern: GALLION Franz, 27, Wirt und MIGIT Maria, 23
Zeugen: LAUX Emile, Schreiner und LAMPERT Joseph, Wirt
213. **BISCHOFF Markus** * 08.05.1907 Diff. – Baron Gabriel-avenue
Eltern: BISCHOFF Edgard, 26, Drogist und WAGENER Marie, 27
Zeugen: BIEVER Victor, Arzt und PÜTZ Michel, Minendirektor
214. **MOSSAL Fritz** * 10.05.1907 Diff. – 30, Wangert † 22.05.1969 Berus/D
Eltern: MOSSAL Christoph, 25, Hüttenarbeiter und WALTER Alwine, 23
Zeugen: MARTIN Emile, Schmelzarbeiter und LAMPERT Jos, Wirt
215. **CASADEI Elise** * 11.05.1907 Lasauvage Haus 64
Eltern: CASADEI Giacomo , 42, Bergmann aus Borgese/Pesaro und CORRI Maria, 42
Zeugen: LAMPERT Jos, Wirt und CLAUDE Peter, Wegewärter
216. **RINKENBACH Nicolas** * 10.05.1907 NKorn. – 25, Stahlstrasse ; † 29.04.1942 Russland
Eltern: RINKENBACH Nicolas, 40, Maschinist und WASMUTH Barbara, 49
Zeugen: RINKENBACH Jacob, Walzer und TABELLION Johann, Schlosser
217. **RINKENBACH Anna** * 11.05.1907 Diff. – 11, Nikolausstrasse † 09.01.11984 Völklingen/D:
Eltern: RINKENBACH Jacob, 25, Walzer und ZIPP Catherine, 23
Zeugen: RINCK Nic, Maschinist und TABELLION Johann, Schlosser
218. **JUNGERS Franz** * 12.05.1907 Diff. - Max Meier ? † 14.02.1969 Lux.
Eltern: JUNGERS Victor, 40, Wirt und ALDRINGER Josephine, 34
Zeugen: MEYER Bonem, Kaufmann und LAMPERT Johann, Wirt
219. **VANETTI Oreste** * 12.05.1907 Diff. – 7, Bergstrasse † 30.06.1981 Esch
Eltern: VANETTI Carl, 38, Maurer aus Casale/I und ALBITZATTIMaria, 33
Zeugen: VANETTI Giovanni, Schuster und SCHMIT Peter, Polizeiagent
220. **SOLVI Revalio** * 12.05.1907 Diff. – 9, Bahnhofstrasse † 26.08.1907 Diff.
Eltern: SOLVI Romualdo, 38, Wirt aus Fabriano/I. und FRANZISKA Maria, 32
Zeugen: SCHMITT Alfred und ROVERE Celso, Maurer
221. **HOEPFNER Hildegard** * 14.05.1907 Okorn. - 13, Industriestrasse
Eltern: HOEPFNER Erich, 36, Elektriker und BÄHR Hedwig, 28
deklariert von der Hebamme: WIRTZ Anna aus Oberkorn
Zeugen: KRÄUTER Carl, Hüttenarbeiter und JOCKSCHAT Adolphe, Walzer
222. **KRÄUTER Carl** * 17.05.1907 Diff. – Haus J. Moes ?
Eltern: KRÄUTER Carl, 35, Hüttenarbeiter und GUTMANN Elisa, 32
Zeugen: JOKSCHAT Adolphe, Walzer und FRANKE Johann, Schmelzarbeiter
223. **SCHER Johann-Peter** * 18.05.1907 Okorn. – 49, Grossgasse
Eltern: SCHEER Heinrich, 28, Maschinist und BREDEN Maria, 24
Zeugen: BREDEN J-Peter und STALTER Nic, Maschinisten

224. **CORDIER Léon** * 18.05.1907 Diff. – Marktstrasse 26.03.1907 Diff.
Eltern: CORDIER Andreas, 29, Steinhauer und HARDENNE M-Célestine, 21
Zeugen: ARNOLD Carl, Fabrikarbeiter und HEINZ Peter, Drahtwalzer
225. **HEINZ Josephine** * 18.05.1907 Okorn. – 84, Industriestrasse † 03.10.1907 OKorn.
Eltern: HEINZ Peter, 38, Drahtwalzer und JOCHHEIM M-Mathilde, 40
Zeugen: ARNOLD Carl, Fabrikarbeiter und PELLIN Jos, Bergmann
226. **WEBER Albert** * 19.05.1907 NKorn. – Peterstrasse ? † 20.06.1971 NKorn.
Eltern: WEBER J-Peter, 35, Schmelzarbeiter und GILLET Marguerite, 28
Zeugen: GREISCH J-Peter, Tagelöhner und MOHWINKEL J-Peter, Grubenarbeiter
227. **FISCHER August** * 20.05.1907 Okorn. – 19, Groggasse † 23.09.1968 Köln/D.
Eltern: FISCHER Wilhelm, 37, Maschinist und WEBER Louise, 33
Zeugen: THILGES Hubert, Arbeiter und RIETH Anton, Schlosser
228. **FISCHNICH Maria** * 26.05.1907 NKorn. – 78, Stahlstrasse † 24.01.1980 Bochum/D.
Eltern: FISCHNICH Wilhelm, 31, Hüttenarbeiter und LEUHOF Susanna, 28
Zeugen: MOSSAL Christoph und WAHLEN Mathias, Hüttenarbeiter
229. **LEGER Camille** * 27.05.1907 Diff. -58, Durieuxstrasse † 02.07.1983 Soleuvre
Eltern : LEGER J-Baptiste, 26, Bergmann und WEYLAND Marie, 23
Zeugen: DIDIER Adolphe, Ackerer und GLÜCK Franz, Beamter
230. **HOUGNON Germaine** * 28.05.1907 Diff. – Bahnhofstrasse ?
Eltern: HOUGNON Victor, 31, Schreiner und GUILLOT Marie, 25
Zeugen: ROSCH Nic, Briefträger und SCHMIT Nic, Lehrer
231. **MEYER Elise** * 28.05.1907 Okorn. – 53, Erzstrasse
Eltern: MEYER Lambert, 34, Schmelzarbeiter und METZDORFF Marguerite, 39
Zeugen: FRISCH Nicolas und SCHMIT Nicolas, Lehrer
232. **LOGELIN Théophile** * 28.05.1907 Diff. – Luciestrasse ?
Eltern: LOGELIN Johann, 29, Maurer und CLAUDE Catherine, 28
Zeugen: COULLON Heinrich, Koch und JUNGERS Sebastian, Schmied
233. **DENGEL Marie-Rose** * 27.05.1907 Diff. - Luciestrasse ?
Eltern: DENGEL Nicolas, 42, Vorarbeiter und GENON Celina, 37
Zeugen: JUNGERS Sebastian, Schmied und ROSCH Nic, Briefträger
234. **REICHERT Marcel** * 30.05.1907 NKorn. – 15, Bahnhofstrasse
Eltern: REICHERT Paul, 27, Anstreicher und CONRARDI Marguerite, 25
Zeugen: HIERTZ Heinrich, Bäcker und ROSCH Nic, Briefträger
235. **GOULLON Marie-Clémence** * 30.05.1907 Diff. – Baron Gabriel-avenue ?
Eltern : GOULLON Peter, 51, Ackerer und TIEBESSART Elise, 30
Zeugen: COURTOIS Heinrich, Wirt und COLBACH Adolphe, Sekretär
236. **THEIS Adelheid** * 31.05.1907 NKorn. – Bahnhofstrasse † 11.12.1968 Jülich/D.
Eltern: THEIS Franz, 31, Maschineningenieur und BRIEDEN Emelie, 28
Zeugen: HOSTERT Johann, Wachtmeister und COLBACH Adolphe, Sekretär
237. **HOESDORF Otto** * 01.06.1907 Diff. – Marktstrasse
Eltern: HOESDORF Michel, 23, Maschinist und ANEN Irma, 22
Zeugen: KETTENHOVEN Dominik, Bergmann und COURTOIS Heinrich, Wirt
238. **OSTER Anna** * 02.06.1907 Okorn. Prommenschenkelgasse ? † 14.06.1998 Pétange
Eltern: OSTER Peter, 27, Anstreicher und FLAMMANG Marguerite, 24
Zeugen: LAHYR Nic, Anstreicher und COURTOIS Henri, Wirt
239. **JUNG Nicolas** * 04.06.1907 Diff. – Brunnenstrasse ?
Eltern: JUNG Peter, 27, Commis in der Güterexpedition und ANEN Josephine, 27
Zeugen: TOMMES Julien, Gastwirt und BISCHOF Edgard, Apotheker
240. **BUDINGER Eugène** * 03.06.1907 Diff. – 11, Bergstrasse
Eltern: BUDINGER Peter, 32, Schlosser und FASSBINDER Susanna, 25
Zeugen: CLESSE Nicolas, Zimmermann und ZWER Carl, Coiffeur
241. **STEINBACH Marguerite** * 05.06.1907 Diff. – Bahnhofstrasse ?
Eltern: STEINBACH Arthur, 30, Musiker und SANDER Marguerite, 26
Zeugen: MEYERS J-Peter, Briefträger und WERNICKE Herrmann, Musiker
242. **WAGNER Otto** * 04.06.1907 Okorn. -28, Bahnhofstrasse
Eltern: WAGNER Leopold, 30, Hüttenarbeiter und SCHMIDKE Bertha, 25
Zeugen: PEIFFERT Urbain, Beamter und ZWER Carl, Coiffeur
243. **NEU Peter** * 06.06.1907 Diff. 2, Parkstrasse † 23.02 Diff.
Eltern: NEU Bernard, 38, Wirt und NEU Marie, 23
Zeugen: WALTENER Anton, Bergmann und LAMPERT Johann, Wirt
244. **FRANZETTI Ursula** * 06.06.1907 Diff. – 40, Du Rieuxstrasse † 07.50.1999 NKorn.
Eltern: FRANZETTI Angelo, 32, Maurer aus Cardane/Como und THEISEN Elise, 28
Zeugen: EVERS Gaspar, Stallmeister und KAJOCK Wilhelm, Stallknecht
245. **HOFFMANN Alfred** * 06.06.1907 Diff. – Wangert ? † 23.11.2000 Esch
Eltern: HOFFMANN Peter, 48, Eigentümer und FLESCHEN Anne-Marie, 32
Zeugen: BECKER Alfred, Wirt und NOEL Paul, Polizeisekretär
246. **SCHNEIDER Joseph** * 07.06.1907 Diff. – 7, Luciestrasse † 06.03.1907 Diff.
Eltern: SCHNEIDER Joseph, Schmelzarbeiter und LECLERC Josephine, 24
Zeugen: LOGELIN Johann, Maurer und MICHAELY Jos, Schmelzarbeiter
247. **URTH Anton** * 07.06.1907 Diff. – 31, Brunnenstrasse
Eltern: URTH Friedrich, 38, Bergmann und DOERNER Anna, 34
Zeugen: LAMPERT Joseph, Wirt und ADAM Theo, Feldhüter
248. **FELDES Johanna** * 07.06.1907 NKorn. – 8, Stahlstrasse † 07.02.1994 Lux.; Eltern: FELDES Dominik, 30, Prokurist und MEDINGER Barbara, 23
Zeugen: PINTH Theo, Prokurist und FRANCK Leo, Chefchemiker

249. **SIMON Louis** * 09.06.1907 Lasauvage Haus 11
Eltern: SIMON Nicolas, 27, Fuhrknecht und LECLERC Amélia, 32
Zeugen: SIMON Leon, Handelsmann und LEFEVRE Johann,
250. **KRGYZANIAK Maria** * 10.06.1907 NKorn. - 8, Antoniusstrasse † 29.05.1971 Diff.
Eltern: KRGYZANIAK Joseph, Schmelzarbeiter und KUBICKE Catherine, 20
Zeugen: NAWROSKI Max, Schmied und NOEL Paul, Polizeisekretär
251. **JANS Nicolas** * 10.06.1907 Diff. - 7, Grossgasse
Eltern: JANS Johann, 28, Schmezarbeiter und GEISBUSCH Catherine, 22
Zeugen: GEISBUSCH Nic, Bergmann und ADAM Theo, Feldhüter
252. **PICARD Joseph** * 11.06.1907 Diff. - 1, St. Hubertstrasse † 21.06.1981 Lux.
Eltern: PICARD Andreas, 29, Schumacher und MARC Louise, 24
Zeugen: MARC Léon und ORIGER Nic, Bäcker
253. **RAIDINGER Maria** * 13.06.1907 Diff. - 18, Bergstrasse
Eltern: RAIDINGER Joseph, 32, Maschinist und LUDWIG Augusta, 23
Zeugen: BERNARD Jos, Bergmann und FORSTER Jacob, Wirt
254. **ANTOINE Martin** * 13.06.1907 Okorn. - Prommenschenkelgasse ? † 26.12.1988 Lux.
Eltern: ANTOINE Martin, 38, Wirt und ZAHLES Catherine, 33
Zeugen: SCHOCKMEL Emile, Wirt aus Beles und NOEL Paul, Polizeisekretär
255. **MÜLLER Franz** * 14.06.1907 NKorn. - 10, Kirchstrasse † 23.09.1989 NKorn.
Eltern: MÜLLER Johann, 23, Schmelzarbeiter und BOSSMANN Marie, 21,
Zeugen: ROSSBACH Franz, Schmelzarbeiter und HANK Nic, Maschinist
256. **VERLAINE Lucie** * 16.06.1907 Lasauvage, Haus 76 † 28.11.1982 Lasauvage
Eltern: VERLAINE Joseph, 24, Bergmann aus Saulnes/F. und SCHMITZ M-Hélène, 23
Zeugen: VERLAINE Félicien, Bergmann und NOEL Paul, Polizeisekretär
257. **BÜCKEN Antonia** * 14.06.1907 Diff. - im Café Courtois, 1907 Okorn. - † 01.03.1907 Diff. Baron Gabriel-avenue, 101
Eltern : BÜCKEN Johann, 30, Hüttenarbeiter und DEWALD Barbara, 30
Zeugen: KRAUTER Carl und SCHAUB Nicolas, Schmelzarbeiter
258. **ROSATO Ermelinda** * 17.06.1907 Diff. - 100, Baron Gabrielstrasse
Eltern: ROSATO Luigi, 30, Schmelzarbeiter und CASTIGLIA Filomena, 27
Zeugen: SANTONE Vincenzo, Schmelzarbeiter und NOEL Paul, Polizeisekretär
259. **ANOFIN Echiarra** * 16.06.1907 Diff. - 10, Brunnenstrasse
Eltern: ANOFIN Antonio, 30, Schumacher und MASTRODI Assunta, 25
Zeugen: TORTURE Nic und ROSSINI Paolo, Schmelzarbeiter
260. **KALMES Louis** * 15.06.1907 Okorn. - d'Alscheiderstrasse ? † 14.06.1907 OKorn. - Bahnhofstrasse
Eltern: KALMES Nicolas, 39, Schmelzarbeiter und HARY Elisabeth, 39
Zeugen: HENTGES Peter, Schlosser und SCHEERER Johann, Maschinist
261. **GRAB Nicolas** * 19.06.1907 Okorn. - 33, St. Martinusstrasse † 22.08.1978 Herford/D.
Eltern: GRAB Anton, 38, Bergmann und NIEMEYER Anna, 34
Zeugen: GROBER Nic, Bergmann und ENSCH J-Peter, Wirt
262. **SCHERER Marie-Elise** * 19.06.1907 NKorn. - 38, Stahlstrasse † 21.09.1996 Berlin/D.
Eltern: SCHERER Michael, 25, Sägemeister und BURGARD Wilhelmine, 21
Zeugen: THIES Carl, Sägevorarbeiter und KAUFMANN Friedrich, Sägemeister
263. **OCHMANN Elfriede** * 19.06.1907 Diff. - Schlackenmühle
Eltern: OCHMANN Wilhelm, 24, Chemiker und FLESCHE Eugénie, 21
Zeugen: FLESCHEN Eugène, Maschinist und CHRISTMANN Carl, Wirt
264. **FIORAZZO Amedeo** * 22.06.1907 NKorn. - Antoniusstrasse
Eltern: FIORAZZO Guerino, 31, Bergmann und SCARABATTO Adela, 29
Zeugen: LOVATO Raimundo und POZZACCHIO Joseph, Bergmänner
265. **PETTINGER Anna** * 21.06.1907 NKorn. - 31, Grossgasse
Eltern: PETTINGER Nicolas, 35, Bergmann und SCHROEDER Catherine, 27
Zeugen: SCHROEDER Johann, Bergmann und GREVEN Hubert, Wiegemeister
266. **KNODT Egon** * 22.06.1907 Diff. - 29, Parkstrasse
Eltern: KNODT Carl, 36, Waagemeister und HONERVOGT Helena, 31
Zeugen: GREVEN Hubert, Wiegemeister und NOEL Paul, Polizeisekretär
267. **DEMARCI Angela** * 23.06.1907 NKorn. - 7, Brunnergasse
Eltern: DEMARCI Francesco, 31, Bergmann aus Belluno/I. und MAGALOSSA Maria, 26
Zeugen: GRUSSETTI Primo, Handlanger und REINA Massimo, Bergmann
268. **NEPPER Adèle** * 24.06.1907 Diff. - 8, Luciestrasse
Eltern: NEPPER Nicolas, 27, Tâcheron und DURY Josephine, 23
Zeugen: GALLION Franz, Wirt und SCHMIT Peter, Polizeiagent
269. **HOUVERT Eva** * 24.06.1907 Diff. - Grenze
Eltern: HOUVERT Mathias, 36, Bergmann und CONTER Catherine, 25
Zeugen: LOGELIN Nic, Tagelöhner und SCHMIT Peter, Polizeiagent
270. **TITANTI Anna** * 24.06.1907 Diff. - 46, St. Nikolausstrasse † 04.11.2000 Briey/F.
Eltern: TITANTI Vincenzo, 49, Bergmann aus Cesena/I. und GRAFFIEDE Elisabeta, 44
Zeugen: TURCHETTI Sigismundo und MATALONI Vittorino, Schmelzarbeiter
271. **SANTELLA Caroline** * 24.06.1907 Diff. - 27, Max Meieravenue
Eltern: SANTELLA Biago, 34, Schmelzarbeiter aus Aquila/I. und MICCONE Almira, 39
Zeugen: SANTELLA Domenico und POMPEI Paul, Schmelzarbeiter
272. **WALTENER Clementine** * 23.06.1907 NKorn. - Grossgasse ? † 30.12.1969 NKorn.
Eltern: WALTENER Albert, 25, Bergmann und THOLL Anna, 25
Zeugen: LIMPACH Franz, Schuster und LUCCHINI Ludwig, Unternehmer
273. **SCHMITZ Catherine** * 24.06.1907 Diff. - 8, Max Meieravenue † 29.01.1999 Esch
Eltern: SCHMITZ Heinrich, 23, Hüttenarbeiter und

- EMMEL M-Marguerite, 27
Zeugen: PANTOLFI Ernest, Handlanger und SCHMIT Peter, Polizeiagent
274. HANK Emelie * 27.06.1907 NKorn. – 29, Schulstrasse
Eltern: HANK Nicolas, 24, Hüttenarbeiter und MAGMUS Emelie, 19
Zeugen: ROSSBACH Franz, Hüttenarbeiter und PEUSNER Jos, Schlosser
275. NILLES Peter Paul * 27.06.1907 Diff. – 103, Luciestrasse
† 09.03.1907 Diff.
Eltern: NILLES Johann, 42, Bergmann und SCHMITZ Anna, 31
Zeugen: KOLB Johann, Schneider und MOES Johann, Unternehmer
276. MOES Johann * 30.06.1907 Diff. – Industriestrasse ?
† 18.11.1944 Diff.
Eltern: MOES Johann, 36, Unternehmer und ADAM Maria, 32
Zeugen: JUNGERS Victor und MATTERN Adam, Wirte
277. MENZENBACH Hedwig * 29.06.1907 Okorn. – 2, Industriestrasse † 17.08.1998 Xanten/D.
Eltern: MENZENBACH Peter, 38, Hüttenbeamter und DOHREN Antonia, 22
Zeugen: STEINES Philippe und KREMER Aloyse, Vorarbeiter
278. RODERES Johann * 30.06.1907 Diff. – 8, Brunnengasse
† 02.03.1970 Diff.
Eltern: RODERES Anton, 27, Schmelzarbeiter und MIGI Maria, 20
Zeugen: EVRARD Johann, Schmelzarbeiter und SCHMITZ Jacob, Bergmann
279. SIEBENPFEIFFER Wilhelm * 28.06.1907 Okorn. – 6, Dannenbaumstrasse
Eltern: SIEBENPFEIFFER Philippe, 26, Hüttenarbeiter und KRAUTER Maria, 22
Zeugen: BERNARDY Jacob und KRÄUTER Johann, Hüttenarbeiter
280. MORIS Pauline * 29.06.1907 NKorn. – 84, Grossgasse
† 03.06.1988 NKorn.
Eltern: MORIS Maria, 21 (Eltern: MORIS Johann und REUTER Catherine)
deklariert von der Hebamme: GISCH Anna-Marguerite aus NKorn.
Zeugen: SCHMIT Peter, Polizeiagent und FRIEDRICH Joh-Nicolas, Lehrer
281. GREVE Julie * 01.07.1907 Diff. – 14, Wangert
Eltern: GREVER Theodore, 25, Kranmaschnist und SCHORMANN Caroline, 22
Zeugen: HÖLLENBRENNER Paul und DESINGER Theodor, Kranführer
282. PALANDRI Gualtio * 03.07.1907 Okorn. – 31, Dalscheidergasse
Eltern: PALANDRI Sante, 33, Bergmann aus Reggio Emilia/I. und DALARI Marie, 24
Zeugen: SANCAZZIANI Domenico, Bergmann und FRIEDRICH Nicolas, Lehrer
283. REINARD Albert * 02.07.1907 Diff. – 107, Baron Gabrielstrasse † 21.05.1980 Lux.
Eltern: REINARD Alexis, 30, Hüttenbeamter und RECKINGER Anna, 30
Zeugen: LUDWIG Carl, Polizeikommissar und NOEL Paul, Polizeisekretär
284. SIMON Lucienne * 04.07.1907 Lasauvage Haus 88
† 27.11.1907 Lasauvage
Eltern : SIMON Léon, 36, Bergmann aus Chauveny-Château/F. und ROBIN Louise, 26
Zeugen: LEFEVRE Jean, Bergmann und MORN Louis, Fuhrknecht
285. WAGENER Justine * 06.07.1907 Diff. – 9, Bahnhofstrasse
† 07.03.1991 Esch
Eltern: WAGENER Nicolas, 33, Uhrmacher und HEMES Susanna, 39
Zeugen: MARK Louis, Ackerer und JACOBY Felix, Kaufmann
286. STRAUBEL Frederike * 06.07.1907 Diff. – 12, Parkstrasse
† 26.10.1988 Hamburg/D.
Eltern: STRAUBEL Carl, 35, Kontrolleur und GUISSINGER Emma, 32
Zeugen: BARTHEL Carl, Briefträger und SCHAACK Alphonse, Kontrolleur
287. CONTER Johann * 08.07.1907 NKorn. – 48, Peterstrasse
Eltern: CONTER Johann, 23, Maschinist und KISSINGER Maria, 26
Zeugen: SCHMIT Nicolas, Lehrer und CONTER Peter, Maschinist
288. PHILIPPI Rosa * 08.07.1907 NKorn. – 66, Gartenstrasse
† 17.07.1979 Plochingen/D.
Eltern: PHILIPPI Georg, 25, Hüttenarbeiter und SCHÖLLKOPF Frieda, 24
Zeugen: LICHTENBERG Louis, Maschinist und MERKLING Léon, Hüttenarbeiter
289. GRAFF Catherine 309.07.1907 Okorn. – 64, Bahnhofstrasse
† 06.03.2003 Algrange/F.
Eltern: GRAFF J-Peter, 24, Schmelzarbeiter und ALESCH Marguerite, 20
Zeugen: MIGIT J-Baptiste, Bergmann und NOEL Paul, Polizeisekretär
290. MAACK Anna * 09.07.1907 Diff. – 30, Bergstrasse
† 15.01.1975 Bettemburg
Eltern: MAACK Johann, 29, Schmied und URTH Anna, 29
Zeugen: MEYER August, Dreher und BÜDINGER Peter, Schlosser
291. KOHL Anton * 09.07.1907 NKorn. Grossgasse ?
Eltern: KOHL Johann, 24, Bergmann und THILLMANN Elise, 19
Zeugen: KINTZIGER Martin, Bergmann und NOEL Paul, Polizeisekretär
292. DORAZI Johann * 10.07.1907 Okorn. – 4, d'Alscheidergasse
Eltern: DORAZI Ignazio, 31, Bergmann aus Feltria/I. und STORI Giovanna, 30
Zeugen: LUCCHI Antonio, Bergmann und NOEL Paul, Polizeisekretär
293. TRIERWEILER Alice * 10.07.1907 NKorn. – 10, Kirchstrasse
† 05.04.1998 Arlon/B.
Eltern: TRIERWEILER Nicolas, 30, Schmelzarbeiter und THILL Clara, 27
Zeugen: JACOB Michel, Schmelzarbeiter und NOEL Paul, Polizeisekretär
294. BETTENDORF Elise * 12.07.1907 Diff. – 33, Brunnenstrasse
Eltern: BETTENDORF Léon, Bergmann und WALTENER Léonie, 20
Zeugen; WALTENER Anton, Bergmann und KOLB J-Peter, Schneider
295. THEIS Victor * 11.07.1907 NKorn. – 25, Peterstrasse
Eltern: THEIS Nicolas, 45, Ackerer und FRANTZ Catherine, 37
Zeugen: ADAM Theodor, Feldhüter und KIRSCH Nicolas, Bergmann
296. VANONI Marguerite * 13.07.1907 Diff. – Wangertstrasse ?
† 29.03.1983 Esch
Eltern: VANONI Vittorio, 28, Bergmann aus Valleggio/I. und METZLER Catherine, 20
Zeugen: SCHMIT Bernard und GLESENER Leonard, Tagelöhner

297. **DURANT Eugénie** * 13.07.1907 Okorn. – 39, Grossgasse
† 27.12.1907 OKorn.
Eltern: DURANT J-Baptiste, 30, Schlosser und MAHR Elise, 33
Zeugen: BATTELLI Joseph, Handlanger und NOEL Paul, Polizeisekretär
298. **DURANT Jean-Baptiste** Zwilling: eine halbe Stunde später
299. **DIETZ August** * 16.07.1907 Diff. – Wangert ? † 5.1.1990 Esch
Eltern: DIETZ August, 41, Maschinist und MÜLLER Maria, 34
Zeugen: DIETZ Clemens, Maschinist und WEHNER Max, Schlosser
300. **MANELLI Anna** * 15.07.1907 Diff. – 69, Max Meieravenue
Eltern: MANELLI Domenico, 31, Schmelzarbeiter aus Fiuminata/I. und STEFANETTI Filipetta
Zeugen: CIZZIANI Cesare und FOTORETTI Nazzareno, Schmelzarbeiter
301. **GREIVELDINGER Maria** * 17.07.1907 Okorn. – 146, Grossgasse
Eltern: GREIVELDINGER Mathias, 28, Schmelzarbeiter und ROBERT Marguerite, 22
Zeugen: SCHEER heinrich, Maschinist und WAHL Bernard, Schmied
302. **DECKER Catherine** * 17.07.1907 Diff. – Grossgasse ?
Eltern: DECKER Michel, 27, Schmelzarbeiter aus Heinstert/B. und LOGELIN Susanne, 22
deklariert von der Hebamme. HETTINGER Louise aus Diff.
Zeugen: SCHEER Heinrich, Maschinist und WAHL Bernard, Schmied
303. **PONCIN Joseph** * 18.07.1907 Diff. - Industriestrasse ?
† 06.03.1907 Diff. Zolverstrasse
Eltern: PONCIN Victor, 29, Schmelzarbeiter und SAUVEUR Eugénie, 19
Zeugen: WAGNER Nicolas, Beamter und MANGEN Nicolas, Lehrer
304. **NICOLINI Hubert** * 17.07.1907 Diff. – Wangert ?
† 05.12.1907 Diff.
Eltern: NICOLINI Angleo, 28, Maurer aus Casale-Litta/I. und ROLANDI Pierrina, 24
Zeugen: GIACCOBBI Giovanni und DELBON Cesar, Schmelzarbeiter
305. **NÜRENBERG Johann-Peter** * 18.07.1907 Diff. – 18, Luciestrasse † 19.5.2004 Diff.
Eltern: NÜRENBERG Mathias, 40. Bergmann und MÜLLER Maria, 35
Zeugen: MAYER Asugust, Bergmann und FABBRO Anton, Wirt
306. **LORANG Johann** * 22.07.1907 NKorn. – 47, Stahlstrasse
Eltern: LORANG Johann, 34, Maschinist und ROBERT Marguerite, 26
Zeugen: LUCAS Carl, Bergmann uund ROBERT Johann, Schmelzarbeiter
307. **QUARTI Maria- Faustina** * 20.07.1907 Okorn. – d'Alscheiderstrasse
Eltern: QUARTI Faustino, 32, Bergmann aus Villa d'Alme/I. und PELLEGRINELLI Angela, 32
Zeugen: QUARTI Louis und GASPARIINI Jos, Bergmänner
308. **KREMER Anne-Marguerite** * 20.07.1907 Diff. – 61, Bergstrasse † 18.10.1996 Lux.
Eltern : KREMER Johann-Peter, 33, Kaufmann und RAUCHS Marguerite, 29
Zeugen: BRECHT Franz, Schmelzarbeiter und ZIGER J-Peter, Schuster
309. **BOREL Edouard** * 20.07.1907 Diff. – Bahnhofstrasse ?
† 14.03.1976 Nancy/F.
Eltern: BOREL Alfred, 37, Hüttenbeamter und PESQUIN Marguerite, 27
Zeugen: KERSCHEN J-Peter, Hüttenbeamter und ADAM Theo, Feldhüter
310. **ROGI Marie-Catherine** * 22.07.1907 Diff. – Baron Gabrielavenue ? † 10.4.1975 Esch
Eltern : ROGI Peter, 31, Hüttenarbeiter und OTT Anna, 28
Zeugen: COLBACH Adolf, Sekretär und ADAM Theo, Feldhüter
deklariert von der Hebamme : LORANG Anna aus Diff.
311. **TREIS Else Theodora** * 23.07.1907 Okorn. – 19, Industriestrasse
Eltern: TREIS Philippe, 32, Walzer und ANHÄUSER Gertrud, 29
Zeugen: BRIK Johann und KLOSTER Theodor, Walzer
312. **BERETTA Carl** * 23.07.1907 Bahnhofstrasse ?
Eltern: BERETTA Casimir, 31, Grundarbeiter aus Valiesi/I. und LOCATELLI Anna, 32
Zeugen: BERETTA Carlo und LOCATELLI Carlo, Grundarbeiter
313. **WENNEKERS Bernhard** * 22.07.1907 NKorn. – Kirchhofgasse † 27.2.1974 Duisburg/D.
Eletrn: WENNEKERS Bernhard, 27, Bureauchef und OFFERMANN Paula, 22
Zeugen: ENGEL Ferdinand und WEHR Wilhelm, Hüttenbeamte
314. **KLEIN Bertha** * 22.07.1907 Diff. – 5, Luciestrasse † 2.7.1989 Mersch
Eltern: KLEIN Peter, 30, Polizeiagent und BOMMERTZ Susanna, 27
Zeugen: LUDWIG Carl, Polizeikommissar und NOEL Paul, Polizeisekretär
315. **ANEN Christine** 24.07.1907 NKorn. – 23, Brunnenstrasse † 23.02.1986 NKorn.
Eltern: ANEN Mathias, 30, Postkommis und LOGELIN Augustine, 26
Zeugen: STOFFEL Johann und CROISE Philippe, Briefträger
316. **NIEDERKORN Joseph** * 24.07.1907 NKorn. – Wangert ?
† 22.12.1984 Lux.
Eltern: NIEDERKORN Melchior, 36, Schmied und FOUARGE Catherine, 25
Zeugen: WERTZ Thomas, Schriener und STOFFEL Johann, Briefträger
317. **REIFFERS Marguerite** * 25.07.1907 Okorn. – 2, Grossgasse
Eltern: REIFFERS Carl, 30, Schmelzarbeiter und PEIFFER Eva, 30
Zeugen: BERNDT Fritz und ADT Peter, Schmelzarbeiter
318. **ADT Franziska** * 24.07.1907 Okorn. – 6, Industriestrasse † 06.11.1998 Ingbert/D.
Eltern: ADT Peter, 35, Schmelzarbeiter und PRISSTER Marguerite, 34
Zeugen: MANN Theo und MICH Mathias, Schmiede
319. **TOMASO Alfred** * 25.07.1907 Diff. – Bahnhofstrasse ?
Eltern: TOMASO Orsi, 25, Bergmann aus Fabriano/I. und GENTELUCCI Tosca, 24
Zeugen: HOSCHEIT Jacob, Briefträger und ADAM Theo, Feldhüter
320. **ALOY Gaston** * 26.07.1907 Diff. – Brunnenstrasse ?
† 14.03.1907 Diff. neue Parkstrasse
Eltern: ALOY Franz, 24, Giesser aus Fumel/F. und GREISCH Anna, 24
Zeugen: KASEL Martin, Giesser und SCHMITZ Jacob, Trägerarbeiter
321. **HOSCHEIT Thérèse** * 28.07.1907 Diff. – 88, Grossgasse † 29.09.2000 Belvaux
Eltern: HOSCHEIT Jacob, 27, Briefträger und SCHUMACHER Maria, 38
Zeugen: ADAM Theo, Feldhüter und JUNGERS Victor, Wirt

322. **WERKES Augusta** * 28.07.1907 NKorn. – 18, Wangert
† 26.04.1970 Karlsruhe/D.
Eltern: WERKES J-Heinrich, 34, Hüttenbeamter und
SCHUMACHER Maria, 38
Zeugen: JUNGERS Victor, Wirt und LEDOUX Fernand,
Wirt
323. **BAUM Johanna** * 27.07.1907 Diff. – 10, Luciestrasse
Eltern: BAUM Peter, 37, Schmelzarbeiter und PHILIPPE
Maria, 32
Zeugen: BILLA Peter, Tagelöhner und JUNGERS Sebastian,
Schmied
324. **MARKECKI Elisabeth** * 26.07.1907 Diff. – 15, Luciestrasse
Eltern: MARKECKI Waelaw, 29, Bergmann und HANK-
MANN Marie, 28
Zeugen: WEINSTEIN Joseph, Bergmann und JUNGERS
Sebastian, Schmied
325. **BARTHOLOMEY Michel** * 29.07.1907 NKorn. – 5, Peterstrasse
Eltern: BARTHOLOMEY J-Peter, 38, Briefträger und KARP
Susanna, 40
Zeugen: CHRISTOPHE Edouard, Coiffeur und ZIMMER
Heinrich, Plafonnierer
326. **WANTZ Michel** * 29.07.1907 NKorn. – 17, Stahlstrasse
† 30.07.1907 NKorn.
Eltern: WANTZ Louis, 29, Hüttenbeamter und JILLET M-
Catherine, 28
Zeugen: GROBER Johann, Bergmann und BARTHOLO-
MEY J-Peter, Briefträger
327. **TANZI Maridio** * 31.07.1907 NKorn. – 5, Gartenstrasse
Eltern: TANZI Alfred, 27, Grundarbeiter uas Buccetto/I.
und BANATTI Albertina, 25
Zeugen: SCHLENTZ Johann, Bäcker und SCHMIT Anton,
Rollefax
328. **PETESCH Camille** * 01.08.1907 Okorn. - Bahnhofstrasse ?
† 29.1.1969 Diff.
Eltern: PETESCH Albert, 29, Bergmann und SCHMIT
Christione, 25
Zeugen: SCHMIT Nicolas, Lehrer und JUNGERS Sebastian,
Schmied
329. **MICHAELY Johann-Peter** * 02.08.1907 Diff. – 37, Grossgasse
† 05.04 Diff. 45, Grossgasse
Eltern: MICHAELY Dominik, 32, Schmelzarbeiter und
LUX Thérèse, 29
Zeugen: SCHLENTZ Johann, Bäcker und PAULUS Michel,
Oberaufseher
330. **MARCHEWKA Johanna** * 03.08.1907 Diff. – 23, Parkstrasse
† 21.10.1907 Diff.
Eltern: MARCHEWKA Joseph, 28, Musiker und
REISDORFF Pauline, 27
Zeugen: REISDORFF Nicolas, Schlosser und JUNGERS
Sebastian, Schmied
331. **DARADA Jules** * 04.08.1907 Diff. – Zolverstrasse ?
Eltern: DARADA Paul, 31, Kupferschmied und ROBERT
M-Josephine, 29
Zeugen: SCHMIT Michel, Bergmann und BAUSCH J-Peter,
Schlosser
332. **KREMER Justin** * 05.08.1907 Diff. – 92, Grossgasse
† 26.10.1970 NKorn.
Eltern: KREMER Johann, 30, Bergmann und SCHNEIDER
Barbara
Zeugen: NOEL Paul, Polizeisekretär und CLEMENT J-
Baptiste, Bergmann
333. **DICK Marie-Louise** * 05.08.1907 Diff. – Alexandergasse ?
† 03.08.1990 Maizières-les-Metz/F.
Eltern: DICK Louis, 29, Schmelzarbeiter und WEIS Maria, 29
Zeugen: WEIS Michel, Wirt und ZWER Carl, Coiffeur
334. **MILANTZKI Charlotte** * 05.08.1907 Diff. – Alexandergasse
? † 16.02.1997 NKorn.
Eltern: MILANTZKI Justin, 36, Hüttenbeamter und
FETTES Anne, 25
Zeugen: JUNGERS Victor, Wirt und FETTES Nic, Kaufmann
aus Eischen
335. **STICHELBERG Elisabetha** * 06.08.1907 Diff. – 3,
Luciestrasse † 27.03.2005 Mainz/D.
Eltern: STICHELBERG Carl, 24, Fabrikarbeiter und
SCHWERTEL Elisabeth, 24
Zeugen: NICK Anton, Schmelzarbeiter und PEINIGER
Sylvester, Arbeiter
336. **THEIS Johann-Peter** * 05.08.1907 Diff. – 105, Baron
Gabrielavenue
Eltern: THEIS J-Peter, 22, Schmelzarbeiter und
BRACHTENBACH Anna, 20
Zeugen: LAMPERT Jos, Wirt und JUNGERS Sebastian,
Schmied
337. **WAGNER Marcel** * 07.08.1907 Diff. – 38, Wangert
Eltern: WAGNER Dominik, 35, Schlosser und JUBERT
M-Eugénie, 33
Zeugen: BASSO Domenico, Handlanger und LAMPERT
Jos, Wirt
338. **WELTER Margaretha** * 06.08.1907 Diff. – 43, Parkstrasse
† 15.11.1972 Esch
Eltern: WELTER Nicolas, 33, Schmelzarbeiter und WER-
NIMONT Catherine, 21
Zeugen: FRANTZ J-Peter, Wirt und JUNGERS Sebastian,
Schmied
339. **ADAMS Anne-Marie** 07.08.1907 Okorn. – 54, Erzstrasse
† 28.09.1999 Berbourg
Eltern: ADAMS Johann, 27, Schmelzarbeiter und JUNCK
Catherine, 25
Zeugen: EIDEN Heinrich und HAUPENTHAL Franz,
Hüttenarbeiter
340. **PETZ Marie-Josephine** * 07.08.1907 Diff. – 28, Baron
Gabrielavenue
Mutter: Petz Marie-Asnne, 23 (Eltern: PETZ J-Peter und
HAAN Maria)
Zeugen: CLEMENT Peter, Tagelöhner und ZIGER J-Baptiste,
Anstreicher
deklariert von der Hebamme . MOSAR Marguerite aus Diff.
341. **SCHMIT Jacob** * 09.08.1907 NKorn. – 40, Grossgasse
† 04.08.1988 Esch
Eltern: SCHMIT Johann, 37, Schmelzarbeiter und GIRT-
GEN Barbara, 37
Zeugen: GIRTGEN Nicolas, Bergmann und JUNGERS
Sebastian, Schmied
342. **SCHARLE Elise Maria** * 12.08.1907 NKorn. – 20,
Kirchstrasse † 03.02 NKorn.
Eltern: SCHARLE Johann, 33, Schneidermeister und
DEHM Anne-Catherine, 26
Zeugen: DEHM Michel, Schreiner und NOEL Nic,
Anstreicher
343. **SANCTUARY André** * 10.08.1907 Diff. – 35,
Nikolausstrasse † 14.12.1994 Lux.
Eltern : SANCTUARY Johann, 24, Bergmann und CLE-
MENS Catherine, 22
Zeugen : WELFRING Georg, Handelsmann und WEBER
Guy
344. **CAPPELLI Adino** * 10.08.1907 Diff. – 8, Baron Gabriel-ave-
nue † 12.05.1907 Diff.
Eltern: CAPPELLI Joseph, 35, Arbeiter aus San
Demetrio/I. und DE SANDRA Marguerite
Zeugen: TAZZI Cristianne, Schmelzarbeiter und BEAU-
MET Carl, Schuster
345. **LOGELIN Victor** * 11.08.1907 Diff. – keine Adresse †
30.11.1907 Diff.
Mutter: LOGELIN Marie, 20 deklariert von der Hebamme:
THILL Marie-Anne aus Diff.

- Zeugen: SCHMIT Peter, Polizeigent und JUNGERS Sebastian, Schmied
346. PHILIPPE Nicolas * 13.08.1907 Diff. – 12, Marktstrasse
† 14.12.1976 Diff.
Eltern: PHILIPPE Georg, 25, Schmelzarbeiter und LEGER Catherine, 23
Zeugen: LEGER Peter, Tagelöhner und JUNGERS Sebastian, Schmied
347. BORDEZ Lucien * 15.08.1907 NKorn. – 40, Schulstrasse
Eltern: BORDEZ Emile Arcole, 34, Walzwerker aus Balagny/F. und KELSEN Marg. 32
Zeugen: WALSDORF Louis und BUISSON Anton, Schmelzarbeiter
348. KOLBUSCH Joseph * 15.08.1907 Diff. – 51, Max Meieravenue † 10.3.1977 Pétange
Eltern : KOLBUSCH Mathias, 25, Schmelzarbeiter und SCHNORBUS Franziska, 21
Zeugen: HEISER Paul und KLEBER Michel, Schmelzarbeiter
349. LOUIS Emma * 14.08.1907 Diff. – 69. Max Meieravenue
Eltern: LOUIS César, 33, Schmelzarbeiter aus Serra S.Abondio/I. und PIGNA Maria, 27
Zeugen: KIEFFER Heinrich, Tagelöhner und BIAGO Camo, Bergmann
350. MORLUBI Augustino * 16.08.1907 Diff. – 44, Wangert
† 18.11.1907 Diff. Zolverstrasse
Eltern: MORLUBI Emilio, 36, Schmelzarbeiter aus Perugia/I. und MARCHIONI Anna, 32
Zeugen: CASADIDIO Pietro und BIAGO Bruno, Arbeiter
351. TALSTEIN Paul * 16.08.1907 Lasauvage † 06.03.1981 Nancy/F.
Eltern: TALSTEIN Emile, 29, Bergmann aus Francheville/F. und LALLEMANT Alexis, 24
Zeugen: COLLET Carl, Bergmann (L'ge) und ELLER Carl, Walzer aus Diff.
352. ELLER Carl * 21.08.1907 Diff. † 28.05.1979 Duisburg/D.
Eltern: ELLER Heinrich, 28, Walzer und OTTMANN Elisabeth, 27
Zeugen: RUPPERT Heinrich, Hüttenarbeiter und ELLER Carl, Walzer
353. LORANG Eugenie * 19.08.1907 NKorn. – 17, Mühlenweg
† 01.10.1980 Esch
Eltern: LORANG Johann, 42, Hüttenbeamter und ASSEL Anna, 34
Zeugen: ELLER Heinrich ELLER Carl, Walzer
354. WALTHER Marie-Auguste * 20.08.1907 NKorn. – 19, Peterstrasse † 15.09.1996 Bascharage
Eltern: WALTHER Ernst, 52, Bergmann und EVERHARDT Hedwig, 45
Zeugen: SCHMIDT Carl, Fabrikarbeiter und ROBINET Johann, Dachdecker
355. SCHILL Otto Walter * 21.08.1907 Diff. – 2, Luciestrasse
† 28.10.1907 Diff.
Eltern: SCHILL Johann, 30, Schlosser und REISDORF Euphrasie, 23
Zeugen: HILGERS Johann, Cantinier und JUNGERS Sebastian, Scgmied
356. SCHMITT Joseph * 20.08.1907 Okorn. – Erzstrasse ?
† 06.10.1986 Merzig/D.
Eltern: SCHMITT Johann, 32, Oekonomatverwalter und MEYER Anna, 27
Zeugen: GEISEN J-Peter, Confiseur und WELTER Martin, Metzger aus Diff.
357. SIMARA Primo * 22.08.1907 Diff. – Wangert ?
Eltern: SIMARA Louis, 28, Schmelzarbeiter aus Fabriano/I. und RALDUCCI Erminia, 24
Zeugen: FATTORETTI Nazzareno und CIPRIANO Francesco, Schmelzarbeiter
358. SEYLER Marie-Louise * 24.08.1907 Lasauvage - Haus 98
Eltern : SEYLER Johann, 30, Wagner und KAYL Marianne, 27
Zeugen: NOEL Paul, Polizeisekretär und JUNGERS Sebastian, Schmied
359. WEBER Barbara * 26.08.1907 Okorn. – Bahnhofstrasse ?
Eltern: WEBER Nicolas, 37, Bergmann und LOSCH Margaretha, 30
Zeugen: HAAGEN Franz und GRETHEN Peter, Plafonnierer
360. SPIERKEL Catherine * 26.08.1907 Diff. – 63, Baron Gabriel-avenue † 28.10.1907 Diff.
Eltern: SPIERKEL J-Baptist, 29, Schmelzarbeiter und REICHLING Elise, 27
Zeugen: KAYL Jacob, Ackerer und FRISCH Nic, Lehrer
361. CLEMENS Emile Pierre * 26.08.1907 Okorn. – 64, Bahnhofstrasse
Eltern: CLEMENS JOHANN, 19, Heizer und LINCK Catherine, 26
Zeugen: COURTOIS Peter, Wirt und GRAFF J-Peter, Schmelzarbeiter
362. KINN Johann – Peter * 27.08.1907 Okorn. – 49, Grossgasse
† 03.04.1977 Esch
Eltern: KINN Johann, 30, Schuster und DE PELLEGRINI Anna, 24
Zeugen: WEBER Daniel, Tagelöhner und JUNGERS Sebastian, Scgmied
363. ZWER Helena * 27.08.1907 Okorn. – 25, Dannenbaumstrasse
Eltern: ZWER Johann, 27, Hüttenarbeiter und ALEXANDER Caroline, 26
Zeugen: HEHNRICH Wilhelm und HOFF Hans, Schmelzarbeiter
364. GIACINTO Anton * 26.08.1907 NKorn. – 59, Bahnhofstrasse
Mutter: MEYER Susanne, 20 (Tochter von MEYER Nicolas)
Zeugen: CAPPELLA Giuseppe und LIBERATI Nicolas, Arbeiter
365. GERRITSEN Magdalena * 28.08.1907 Okorn. – 40, Industriestrasse † 01.01.1982 Beckum/D.
Eltern: GERRITSEN Gerhard, 38, Schmelzarbeiter und DEVANS Barbara, 38
Zeugen: MANDAVIT August, Sattler und MÜLLER Johann, Hobeler
366. MARX Angelika * 28.08.1907 Okorn. – 55, Erzstrasse
Eltern: MARX Peter, 30, Vorarbeiter und
Zeugen: HILZHEBER Emil und ALTEN Maximilian, Schlosser
367. BONEM Erna * 28.08.1907 Diff. – 2, Max Meieravenue
Eltern: BONEM Meyer , 25, Kaufmann und KAUFMANN Caroline
Zeugen: HAAN Carl, Wirt aus Diff. und DUPREL Nic, Dachdecker
368. KERG Catherine * 29.08.1907 NKorn. – Schulstrasse ? † 26.02.1907 NKorn.
Eltern: KERG Jean, 40, Oberlehrer und TRESCH Marguerite, 29
Zeugen: COLBACH Adolphe, Sekretär und HOFFMANN Johann, Lehrer
369. MÜLLER Virginie * 31.08.1907 OKorn. – 63, Industriestrasse
Eltern: MÜLLER Nicolas, 26, Schmelzarbeiter aus Turpange/B. und HESSE M-Catherine, 23
Zeugen: FEIERSTEIN Philippe, Bergmann und PEPIN Jofann, Kaufmann aus Diff.
370. DEGEN Joseph * 30.08.1907 Okorn. – Martinusstrasse ?
Eltern: DEGEN Joseph, 24, Bergmann und REINERT Catherine, 23

- Zeugen: PETER Eugen, Bergmann und JUNGERS Sebastian
371. **KERSTING Heinrich** * 01.09.1907 Diff. – 14, St. Josephstrasse
 Eltern: KERSTING Heinrich, 31, Walzer und RETZKOWSKI Pauline, 31
 Zeugen: BÄCKER Heinrich, Fabrikarbeiter und HOLZRICHTER Carl, Walzer
372. **NIEDERCORN Marcel** * 01.09.1907 Lasauvage
 † 16.07.1985 Diff.
 Eltern: NIEDERCORN Anton, 27, Bergmann und MERTZ Marguerite, 29
 Zeugen: LUCAS Carl und LECLERC Joseph, Bergmänner aus Diff.
373. **DAVERIO Albert** * 02.09.1907 Diff. – 40, Wangert
 Eltern: DAVERIO Gerolamo, 32, Maurer und MOULAIN Jeanne, 37 aus Metz
 Zeugen: MARTINELLI Jos und MONTONATI Carlo, Maurer
374. **REUTER Camille** * 03.09.1907 NKorn. – 76, Bahnhofstrasse
 Eltern: REUTER Michel, 32, Werkmeister und KOLBACH Elise, 23
 Zeugen: KOLB Johann, Gastwirt aus NK. und KOLB Paul, Techniker
375. **KIMMLINGER Maria** * 01.09.1907 Diff. – keine Strasse
 † 12.03.1966 Trier/D.
 Mutter: KIMMLINGER Margarethe, 20 (Tochter von K. Mathias und FUCHSEN Appolonia)
 Zeugen: BROSCHE Herrmann, Kutscher und PEPIN Johann, Kaufmann
376. **WOLF Paul** * 04.09.1907 Diff. – Luciestrasse ?
 Eltern: WOLF Nicolas, 35, Bergmann und DEUTSCH Maria, 32
 Zeugen: WEBER Heinrich, Maurer und REISCHL Johann, Bergmann
377. **SCHNEIDER Walter** * 04.09.1907 NKorn. – 21, Stahlstrasse
 † 17.02.1942 Roslave/Russland
 Eltern: SCHNEIDER Wilhelm, 32, ? und KURZ Magdalena, 32
 Zeugen: BROSCHE Herrmann, Kutscher und PEPIN Johann, Kaufmann
378. **FEIERSTEIN Peter** * 04.09.1907 Diff. – Alexanderstrasse
 † 01.11.1971 Diff.
 Eltern: FEIERSTEIN Philippe, 26, Bergmann und DIDERT Elise, 22
 Zeugen: PEPIN Johann, Kaufmann und JUNGERS Sebastian, Schmied
379. **SEIF Mathias** * 05.09.1907 Okorn. – 14, Industriestrasse
 Eltern: SEIF Franz, 40, Anstreicher und STEIN A-Catherine, 34
 Zeugen: BRIK Johann, Hüttenarbeiter und REICHLING Johann, Rentner
380. **KERNER Bertha** * 05.09.1907 Diff. – 15, Marktstrasse
 Eltern: KERNER Peter, 31, Maschinist und SCHÜLE Eulalia, 31
 Zeugen: SCHARLOTT Paul, Schmelzarbeiter und KELLER Jacob, Wegemeister
381. **THILL Nicolas** * 05.09.1907 NKorn. – 16, Bommertgasse
 † 07.03.1977 NKorn.
 Eltern: THILL J-Peter, 31, Maurer und FRANCK Barbara, 28
 Zeugen: BRANDT Albert, Arbeiter und LAMPERT Jos, Wirt
382. **STEMETZE Justine** * 06.09.1907 Lasauvage - Haus 77
 † 01.06.1982 Mont-St-Martin/F.
 Eltern: STEMETZE Félix, 36, Fuhrmann aus Higny/F. und DAVID Ernestine, 24
 Zeugen: DAVID Franz, Handlanger und BOUCHET Mathias, Unternehmer aus Diff.
383. **ODILL Peter Paul** * 07.09.1907 NKorn. – 28, Grossgasse
 † 02.03.1993 NKorn.
 Mutter: ODILL Franziska, 21 (Tochter von O. Johann und BINSFELD Elise)
 Zeugen: THIRY Johann, Kaufmann und KLEIN Peter, Polizeiagent; deklariert von der Hebamme . GISCH A-Marguerite aus NKorn.
384. **STEFFEN Agnes** * 08.09.1907 Lasauvage – Haus 63
 † 30.12.1978 Esch
 Eltern: STEFFEN Johann, 33, Bergmann und SCHMITZ Marie, 36
 Zeugen: SCHMITZ Anton, Schmelzarbeiter und RUCKERT Mathias, Bergmann
385. **SABBATUCCI Italo** * 07.09.1907 Diff. – Zolverweg ?
 Eltern: SABBATUCCI Domenico, 26, Schmelzarbeiter aus Pesaro/I. und PECCI Nicoletta, 17
 Zeugen: MANELLI Domenico und PIEROZZI Domenico, Arbeiter
386. **HENGESCH Peter** * 09.09.1907 Diff. – Park Gerlachegasse
 Eltern: HENGESCH Nicolas, 30, Schlosser und STEPHANY Anna, 29
 Zeugen: BERNDT Philippe, Arbeiter und JUNGERS Sebastian, Schmied
387. **BIVER Léonie** * 08.09.1907 OKorn. – 1, Martinusgasse
 Eltern: BIVER Johann, 28, Schreiner und TRAUSCH Marie, 23
 Zeugen: JUNGERS Sebastian, Schmied und COLBACH Adolphe, Sekretär
388. **BOCKSTAELE Léon** * 10.09.1907 Diff. -9, Thomasplatz
 † 04.11.1974 Morfontaine/F.
 Eltern: BOCKSTAELE David, 40, Maschinist aus Idegem/B. und Van PARYS Julienne, 38
 Zeugen: WILLEMS Wilhelm, Fuhrmann und COLBACH Adolphe, Sekretär
389. **WENZEL Waldrude** * 09.09.1907 OKorn. – 83, Industriestrasse * 24.04.1973 Duisburg/D.
 Eltern: WENZEL Herrmann, 29, Maschinenmeister und KRUYK Conradine, 29
 Zeugen: KEDDY Walter, Maschinenmeister und NOEL Paul, Polizeisekretär
390. **EWALD Jacob** * 09.09.1907 OKorn. – 50, Grossgasse †
 01.09.1980 Esch
 Eltern: EWALD Johann, 38, Walzer und KRAUSE Anne-Marguerite, 36
 Zeugen: GREIVELDINGER Mathias und STEIHAUER Georg, Schmelzarbeiter
391. **BASSI Anton** * 11.09.1907 NKorn. – 20, Mühlenweg
 Eltern: BASSI Angelo, 31, Bergmann aus Ossino/Brescia/I. und NILLES Catherine, 25
 Zeugen: LAMPERT Jos, Wirt und NERI Félix, Bergmann
392. **SCHULLER Nicolas** * 12.09.1907 Lasauvage – Haus 62 †
 31.10.1990 Lux.
 Eltern: SCHULLER Peter, 31, Bergmann und CIMOLLINO Rosina, 24
 Zeugen: RUCKERT Mathias, Handlanger aus Lasauvage und LAMPERT Jos, Wirt
393. **KARRENBAUER Helena** * 10.09.1907 OKorn. – 46, Erzstrasse † 02.01.1907 OKorn.
 Eltern: KARRENBAUER Georg, 36, Hüttenarbeiter und GASPER Marguerite, 24
 Zeugen: WEIS Michel, Wirt und ROGE Peter, Hüttenarbeiter
394. **ESTHER Johann Rudolphe** * 17.09.1907 Diff. – Wangert ?
 † 28.09.1907 Diff.
 Eltern: ESTHER Désiré Camille, 36, Kaufmann aus Dixmuide/B. und DEIKEREL Valentine
 Zeugen: ZIEGER J-Baptiste, Anstreicher und HENKES Clement, Metzger
 deklariert von der Hebamme : MOSAR Franziska aus Diff.

395. **ECKER Johann - Peter** * 19.09.1907 NKorn. – Bahnhofstrasse ?
Eltern: ECKER Michel, 29, Maschinist und CHRISTOFFEL Anna, 19
Zeugen: KIRSCH Jacob, Schmelzarbeiter und ZIGER J-Baptiste, Anstreicher
396. **GERBIG Louise** * 19.09.1907 OKorn. – 28, Bahnhofstrasse
Eltern: GERBIG Heinrich, 33, Hüttenarbeiter und PAUL Louise, 28
Zeugen: STREIT Johann, Hüttenarbeiter und BOMMERTZ Nic, Tagelöhner
397. **SCHEITLER Anna** * 20.09.1907 NKorn. – 4, Petergasse
† 30.06.1995 NKorn.
Eltern: SCHEITLER Stephan, 35, Bergmann und STEFFEN Angelika, 33
Zeugen: LAMBERT Franz, Bergmann und ZIGER J-Baptiste, Anstreicher
398. **RENNEL Catherine** * 18.09.1907 Diff. – 18, Bergstrasse
† 07.03.1990 Lux.
Eltern: RENNEL Mathias, 26, Schreiner und GRÜNEISEN Flavie, 21
Zeugen: NIMAX Nicolas, Schneider und ZIGER J-B., Anstreicher
399. **SCHMIDT Irma** * 22.09.1907 OKorn. – Dannenbaumstrasse ?
Eltern: SCHMIDT Carl, 34, Walzer und GASPER Ida, 29
Zeugen: BAYER Peter, Walzendreher und FEHR Nic, Zimmermann
400. **RECKINGER Jacob** * 23.09.1907 Diff. – 39, Parkstrasse
† 22.01.1981 Lux.
Eltern: RECKINGER Johann, 39, Bäcker und BOEVER Catherine, 38
Zeugen: BOHLER J-Peter, Geschäftsmann und SCHEIFER Edouard, Bäcker
401. **BEAUMET Alfred** * 24.09.1907 OKorn. – 9, Industriestrasse
† 06.06.1991 Lux.
Eltern: BEAUMET Emile, 30, Kranführer und LANGE M-Auguste, 20
Zeugen: BECKER Edmond, Hüttenarbeiter und HOUVAT Mathias, Bergmann
402. **ELSEN Marie-Victorine** * 24.09.1907 Diff. – Brunnenstrasse
† 26.06.1986 Lux.
Eltern: ELSÉN Nicolas, 36, Distillateur aus Obermerzig und GAASCH M-Louise, 35
Zeugen: TOMMES Julien, Gastwirt aus Diff. und ZIGER J-Baptiste, Anstreicher
403. **WISSING Marie-Theresia** * 23.09.1907 Diff. – 11, Nikolausstrasse
Eltern: WISSING Heinrich, 27, Schlosser und SCHNORBUS Maria, 26
Zeugen: JOCKSCHAT Adolf und THOMASER Jos, Walzer
404. **GIULIANI Fridoline** * 23.09.1907 Diff. – 58, Durieuxstrasse
† 10.02.2001 Diff.
Eltern: GIULIANI Domenico, 33, Bergmann aus Fontecchio/Aquila/I. und THILL Clementine
Zeugen: BUNGERT Johann und HOFF Eugen, Bergmänner
405. **FRIES Helena** * 26.09.1907 Diff. – 31, Marktstrasse
† 27.09.1907 Diff.
Eltern: FRIES Rudolphe, 29, Rangierer und SCHMIDT Caroline, 26
Zeugen: MANGEN Johann, Schneider und JOST Eugène, Coiffeur
406. **CHÂTORIER Denise** * 25.09.1907 Lasauvage – Haus 58
Eltern: CHÂTORIER Lkéron, 32, Bergmann aus Franc-Varet/F. und VELARGE Marie, 32
Zeugen: LECOQ Anatole, Ajustierer aus Lasauvage und HABAY Claude, Maschinist aus NKorn
407. **HABAY Johanna** * 25.09.1907 NKorn. – 26, Schulstrasse
Eltern: HABAY Camille, 30, Maschinist und SCHMITT Marie, 26
Zeugen: STEIMES J-Baptiste, Schmelzarbeiter und KLASÉN Nic, Steinhauer
408. **WEBER Nicolas** * 25.09.1907 Diff. – Baron Gabrielavenue
Eltern: WEBER Nicolas, 24, Schreiner und LEBON Maria, 24
Zeugen: WILHELM Franz und THINES J-Baptiste, Elektriker
409. **NESER Marie Elisabeth** * 26.09.1907 NKorn. – Bahnhofstrasse ?
† 04.12.1992 Niederkorn
Eltern: NESER J-Peter, 27, Schmelzarbeiter und PAULS Maria, 28
Zeugen: KRIEPS Edmond und THINES J-Baptiste, Schmelzarbeiter
410. **KIRSCH Léon Firmin** * 26.09.1907 NKorn. – 38, Schulstrasse
Eltern: KIRSCH Anton, 37, Motorwärter und LEDOYEN Léonie, 40
Zeugen: KLASÉN Nic und SCHRONDWEILER Jkohnn, Steinhauer
411. **KAUFMANN Magdalena** * 26.09.1907 Diff. – 35, Parkstrasse
† 07.09.1992 Lichenburg/D.
Eltern: KAUFMANN Nic, 30, Maschinist und KAUFMANN Marie-Christine, 22
Zeugen: KAUFMANN Friedrich, Sägemeister und ALTMEYER Georg, Walzmeister
412. **KOCIAN Eugen** * 26.09.1907 Diff. – 105, Baron Gabrielavenue
Eltern: KOCIAN Franz, 34, Walzer und STRASSER Anna, 27
Zeugen: GRÄVE Heinrich, Walzer und VOSSÉN Peter, Hüttenarbeiter
413. **FILINSKI Anna** * 27.09.1907 Diff. – 3, Luciestrasse
Eltern: FILINSKI Ludwig, 27, Walzer und HEUWERT Clara, 28
Zeugen: BAYER Peter, Walzer und WIENANDT Jos, Hüttenarbeiter
414. **MEYER Josephine** * 28.09.1907 Diff. – 110, du Rieuxstrasse
† 13.01.1970 Lux.
Eltern: MEYER Johann, 40, Schmelzarbeiter und MÜLLER Elise, 32
Zeugen: TERRE Carl, Hüttenarbeiter und HENKES Clement, Metzger
415. **CONRAD Johann** * 28.09.1907 NKorn. – 10, Bommertzgasse
Eltern: CONRAD Adam, 28, Hüttenarbeiter und ZENGERLE Elisabeth, 29
Zeugen: ANDRING Peter, Bergmann und LEHNEN Johann, Fuhrknecht
416. **SCHÜTZ Josephine** * 29.09.1907 NKorn. – 39, Peterstrasse
† 30.06.1980 Esch
Eltern: SCHÜTZ J-Peter, 34, Bergmann und DENNEMEYER Susanne, 32
Zeugen: SCHROEDER J-Baptiste, Beamter und TREMUTH Franz, Bergmann
417. **SCHWANER Nelly** * 30.09.1907 Diff. – Max Meieravenue
Eltern: SCHWANER Justin, 42, Kaufmann und CLAMME Anna, 40
Zeugen: SCHLENTZ Johann, Bäcker und CLAMME Nic, Pensionierter
418. **TIBERI Diomira** * 28.09.1907 Diff. – 21, Max Meieravenue
Eltern: TIBERI Pietro, 37, Schmelzarbeiter aus Raiando/Aquila/I. und ROSSI Albima, 24
Zeugen: SANTELLA Biago und CELLINI Giuseppe, Schmelzarbeiter
419. **REINERT Herrmann** * 28.09.1907 OKorn. – 16, Prommenschenkelstrasse
Eltern: REINERT Peter, 29, Lohnarbeiter und BLEI Maria, 30
Zeugen: TIBERI Peter und CELLINI Giuseppe, Schmelzarbeiter

420. **DE ANGELIS Anna** * 30.09.1907 Diff. – 64, Grossgasse
Eltern: DE ANGELIS Loretto, 30, Bergmann aus Torano/Aquila/I. und SECOLANTI Giovanna
Zeugen: RUBEO Raphael, Schuster und FILIANO Emilio, Bergmann
421. **KIPP Johann-Theodor** * 02.10.1907 Diff. – Industriestrasse (sollte OKorn. sein)
Eltern: KIPP Johann, 51, Portier und ADAM Cecilia, 37
Zeugen: SCHAACK Alphonse, Controlleur und PAULUS Michel, Oberaufseher
422. **RODICQ Johanna** * 02.10.1907 Diff. – 17, Bergstrasse + 01.03.1998 Hasslach/D.
Eltern: RODICQ Ernst, 47. Hüttenbeamter und BLOCK Maria, 26
Zeugen: BLOCK Johann, Rentner und MAJERUS Mathias, Aufseher
423. **REIFERT Heinrich** * 01.10.1907 Diff. – Marktstrasse ?
Eltern: REIFERT Joseph, 29, Musiker und PIETZKA Else, 24
Zeugen: HAHNEL Richard, Musiker und HENKES Clement, Metzger
424. **THIEVES Catherine** * 02.10.1907 Diff. . 24, Brunnenstrasse + 22.12.1985 Bettemburg
Eltern: THIEVES Gottlieb, 30, Vorarbeiter am Werk und WELBES Anne-Marie, 30
Zeugen: ANEN J-Baptiste, Kaufmann und HENKES Clement, Metzger
425. **PEINIGER Léon** * 03.10.1907 Diff. – 5, Luciestrasse + 21.04.1907 Diff.
Eltern: PEINIGER Sylvester, 31, Fabrikarbeiter und METZ-MACHER Catherine, 40
Zeugen: GALLION Franz, Wirt und HENKES Clement, Metzger
426. **BERLING Sophia** * 03.10.1907 NKorn. – 48, Stahlstrasse + 23.04.1990 Saarbrücken/D.
Eltern: BERLING Adolf, 49, Maschinenmeister und BALLAS Catherine, 31
Zeugen: SCHERER Michel, Sägemeister und ALTMAYER Georg, Walzmeister
427. **TIBERI Girena** * 04.10.1907 NKorn. – 12, Grossgasse
Eltern: TIBERI Daverio, 25, Bergmann aus Fabriano/I. und BUSCO Elena, 21
Zeugen: TIBERI Tiberio und PAFFETI Ardine, Bergmänner
428. **FERNER Johann-Peter** * 05.10.1907 Diff. – Thomasplatz + 06.12.1975 Boppard/D.
Eltern: FERNER Peter, 25 aus Kneuttingen, Walzer und BRECHT Magdalena, 20
Zeugen: BRECHT Franz und JACOB Stephan, Hüttenarbeiter
429. **KRUDEWIG Friedrich** * 07.10.1907 OKorn. – 66, Industriestrasse
Eltern: KRUDEWIG Peter, 32, Drahtwalzer und MÜLLER Elisabeth, 29
Zeugen: HEINZ Pter, Drahtwalzer und WINTER Johann, Fabrikarbeiter
430. **RUCKERT Marie-Magdalena** * 06.10.1907 Lasauvage - Haus 18 + 19.5.2003 Dudelange
Eltern: RUCKERT Mathias, 33, Bergmann und WEBER Anna, 35
Zeugen: HENKES Clement, Metzger und CLEMENT Johann, Bergmann
431. **WEYDERT Victorine** * 06.10.1907 Diff. – 119, Baron Gabrielavenue
Eltern: WEYDERT Victor, 46, Grenzaufseher und JAMINET Theresia, 43
Zeugen: SCHLENTZ Johann, Bäcker und SOSSON Nic, Bergmann
432. **SOSSON Maria** * 04.10.1907 NKorn. – 46, Grossgasse + 11.10.1907 NKorn.
Eltern: SOSSON Nicolas, 35, Bergmann und WILWO Marguerite, 35
Zeugen: SCHLENTZ Johann, Bäcker und Piren Michel, Wirt aus OKorn.
433. **MÜLLER Mathias** * 08.10.1907 NKorn. – 12, Grossgasse
Eltern: MÜLLER Nicolas, 29, Plafonnierer und HASTERT Anna, 27
Zeugen: CANE Emile, Schreiner und ANEN Mathias, Postkommis
434. **FISCH Rene Nicolas** * 10.10.1907 Diff. – 93, Bergstrasse + 30.10.1907 Diff.
Eltern: FISCH Michel, 34, Schmied und NERO Susanne, 31
Zeugen: MIGIT Anton, Wächter und ANEN Mathias, Postkommis
435. **WEHNER Lina Clementine** * 10.10.1907 Diff. – 27, Wangert
Eltern: WEHNER Maximilian, 26, Schlosser und FISCH Marie Salomea, 21
Zeugen: DIETZ Clemens und DAHM Nicolas, Maschinisten
436. **NUSSBAUM Magdalena** * 12.10.1907 Diff. – Bahnhofstrasse ?
Eltern: NUSSBAUM Gustav, 40, Kaufmann und KLEIBERG Helena, 38
Zeugen: KUFFER Victor und FRIEDRICH J-Nicolas, Lehrer
437. **NUSSBAUM Margaretha** Zwilling idem
438. **HUBER Lisa** * 13.10.1907 Diff. – 61, Bredenweg + 19.07.1979 München/D.
Eltern: HUBER Carl, 22, Schriftsetzer und STAUDER Marguerite, 22
Zeugen: PEPIN Victor, Ackerer und WAGNER Nic, Wirt
439. **HENKES Anna-Maria** * 13.10.1907 Diff. – 110, Durieuxstrasse + 26.09.1983 Lux.
Eltern : HENKES Johann, 44, Schreinermeister und REDING Catherine, 34
Zeugen: MIRGAIN Anton, Steinhauer und NOEL Paul, Polizeisekretär
440. **WINTER Marie-Anna** * 13.10.1907 Diff. – 29, Parkstrasse
Eltern: WINTER Johann, 24, Hüttenbeamter und FASSNACHT Pauline
Zeugen: OEIFFERT Urbain, Hüttenbeamter und NOEL Paul, Polizeisekretär
441. **FARNEDI Olga** * 14.10.1907 Diff. – 42, Nikolausstrasse
Eltern: FARNEDI Cäsar, 25, Maurer aus Cesena/Forli/I. und POGGIOLI Auguste, 24
Zeugen: POGGIOLI Arturo und AMBROSINI Primo, Handlanger
442. **SCHIRP Rosa** * 15.10.1907 Diff. – 13, Pützstrasse + 01.08.1907 Diff.
Eltern: SCHIRP Carl, 31, Schweisser und BECKER Catherine, 28
Zeugen: SCHNEIDER Heinrich und DERATTE Nic, Schmelzarbeiter
443. **NICOLINI Victor** * 15.10.1907 Diff. – 10, Grossgasse
Eltern: NICOLINI Natal, 35, Maurer aus Casale Letta/I. und DAVERIO Theresa, 35
Zeugen: VANETTI Giovanni, Schuster und NIMAUS Aloys, Gemüsehändler
444. **SIMON André** * 18.10.1907 Diff. – Bachermühle + 13.11.1907 Diff.
Eltern: SIMON Lohann-Peter, 35, Privatförster und KAISER Angela, 25
Zeugen: SIMON Nic, Fuhrmann aus Lasauvage und NOEL Paul, Polizeisekretär
445. **SCHALLMO Cecilia** * 17.10.1907 Diff. – 11, Max Meieravenue + 18.02.2001 Hohenlockstedt/D.
Eltern: SCHALLMO WILHELM, 43, Zimmermann und ZEINER Henriette, 33
Zeugen: FEHR Nicolas und SCHALLMO Georg, Zimmermänner

446. **ACKERMANN Friedrich** * 20.10.1907 Diff. – 8, Wangert
† 21.04.1968 Köln/D.
Eltern: ACKERMANN Wilhelm, 29, Drahtwalzer und
ACKERMANN Christine, 30
Zeugen: SCHIMMEL Friedrich und HEIDENREICH
Ludwig, Drahtwalzer
447. **WELSCH Johann** * 19.10.1907 Diff. – Gasanstalt in der Max
Meieravenue
Eltern: WELSCH Johann, 31, Schlosser und THULLIER
Anna, 28
Zeugen: SCHULTZ Rudolf, Wagner und THOMAS Jos,
Walzer
448. **THIEVES Maria-Catherine** * 20.10.1907 OKorn. – 22,
Industriestrasse † 30.6.1967 Boucoiran/F.
Eltern: THIEVES Johann, 34, Schmied und PIROTTE
Catherine, 36
Zeugen: NILLES J-Peter, Schuster und NOEL Paul,
Polizeisekretär
449. **ZAHLES Johann Lucien** * 20.10.1907 Diff. – Max
Meieravenue ?
Mutter : ZAHLES Catherine, 22 (Tochter von Z. Johann und
SPECHT Marguerite
deklariert von der Hebamme : HETTINGER Elise aus Diff.
Zeugen: PETERSEN Franz, Bergmann und WELBRICH
Johann, Rentner
450. **PETERSEN Maria-Wilhelmine** * 22.10.1907 Diff. – 94,
Grossgasse † 08.07.1982 Wedel/D.
Eltern: PETERSEN Franz, 35, Bergmann und AUGUSTIN
Anne-Elisabeth, 29
Zeugen: WELBERICH Johann, Pensionierter und BRITT-
NER Peter, Schmelzarbeiter
451. **KABER Anne-Catherine** * 22.10.1907 Diff. – 38,
Nikolausstrasse † 09.03.1907 Diff.
Eltern: KABER Gregor, 42, Maurer und DEBRAS Maria, 37
Zeugen: BERWANGER Johann, Tagelöhner und DIDIER
Johann, Oekonom
452. **WEILER Mathias** * 25.10.1907 Diff. – 111, Baron
Gabrielavenue † 02.03.1981 Esch
Eltern : WEILER Mathias, 21, Kranführer und GREISCH
Elise, 21
Zeugen: MANDERS Nic, Heizer und FERNER Johann,
Walzer
453. **BARTHOLMY Michel** * 24.10.1907 Diff. – 30,
Nikolausgasse
Eltern: BARTHOLMY Franz, 25, Schmelzarbeiter und
PIREN Barbara, 24
Zeugen: SCHLENTZ Johann, Bäcker und DIDIER Johann,
Oekonom
454. **HOLZEM Emil** * 25.10.1907 OKorn. – 15, Dannenbaumstrasse
Eltern: HOLZEM Eugène, 33, Kesselschmied und
BRAUSCH Rosa, 31
Zeugen: KELSEN Jacob, Wirt und DIDIER Johann,
Oekonom
455. **CILOTTI Giuseppe** * 27.10.1907 NKorn. – 20, Mühlenweg
Eltern: CILOTTI Ugo, 32, Bergmann aus Piora Macerata/I.
und PALMA Ersinia, 31
Zeugen: VILLA Loretto, Bergmann und GARTNER
Wilhelm, Hüttenarbeiter
456. **BIM Christina** * 27.10.1907 NKorn. – 6, Stahlstrasse †
6.9.1988 Duisburg/D.
Eltern: BIM Jacob, 30, Hüttenbeamter und LEHDER
Christina, 26
Zeugen: SCHINHOFEN J-Baptist, Hüttenbeamter und
NETTERSCHIEIN Andreas, Werkmeister
457. **KINN Marie-Josephine** * 26.10.1907 OKorn. –
Martinusgasse † 13.8.1991 Remich
Eltern: KINN Jacob, 38, Ackerer und BIEVER Maria, 35
Zeugen: KLEIN Peter. Polizeiagent und COLBACH
Adolphe, Sekretär
458. **LEFEBER Julie Yvonne** * 28.10.1907 Lasauvage - Haus 46
† 27.4.1981 Arlon/B.
Eltern: LEFEBER Peter, 22, Bergmann und SCHMITZ
Philomène, 22
Zeugen: VERLAINE Adolphe, Bergmann und BAUER
Johann, Maschinist
459. **MEYERS Peter Raymond** * 30.10.1907 Diff. – 44,
Bahnhofstrasse
Eltern: MEYERS J-Peter, 26, Kaufmann und NILLES
Justine, 20
Zeugen: WEYDERT Johann, Schreiner und SCHLENTZ
Johann, Bäcker
460. **JUNG Léonie** * 01.11.1907 OKorn. – Bahnhofstrasse ?
Eltern: JUNG Jacob, 28, Schmelzarbeiter und WAHL
Maria, 29
Zeugen: ARENS Michel und HORNICK Johann, Tagelöhner
461. **ABE Gotthard** * 01.11.1907 Diff. – Zolverweg ? † 02.11.1907
Diff.
Eltern: ABE Gotthard, 30, Schlosser und IDSTEIN Anna, 33
Zeugen: CARNIEL Michel, Fabrikarbeiter und SCHLENTZ
Johann, Bäcker
462. **ABE Carl** Zwilling idem
463. **KRIEPS Franz Alexander** * 02.11.1907 Diff. – 8, Max
Meieravenue † 20.01.1907 Diff. Max Meier avenue 1
Eltern: KRIEPS martin, 31, Schmelzarbeiter und PAULS
Marguerite, 33
Zeugen: WECHELMANN Heinrich, Maschinis und
SCHMITT Johann, Arbeiter
464. **HAAN Charles** * 04.11.1907 Diff. – Max Meieravenue ?
† 04.11.1907 Diff.
Eltern : HAAN Carl, 29, Wirt und GOEBEL Bertha, 30
Zeugen: PEPIN Emil, Schneider und MEYER Bonem,
Kaufmann
465. **WINCKEL August Delfen** * 05.11.1907 Diff. – 14, Baron
Gabrielavenue
Eltern: WINCKEL Joseph, 31, Architekt und HEMES
Marguerite, 34
Zeugen: ORIGER Heinrich, Bäcker und STEFFEN Johann,
Rentner
466. **MAYER Franz** * 08.11.1907 Diff. – Bachermühle
Eltern: MAYER Johann, 43, Bergmann und MOLITOR
Anna, 31
Zeugen: SCHMIT Nic und FRISCH Nic, Lehrer
467. **ESCHBOUR Catherine** * 08.11.1907 Diff. – 4, Josephstrasse
Eltern: ESCHBOUR J-Peter, 26, Chemiker und KRIEFF
Anna, 29
Zeugen: VOSSEN Peter, Fabrikarbeiter und FRANTZ J-
Peter, Wirt
468. **GRÄVE Anton** * 11.11.1907 Diff. – 57, Baron Gabrielavenue
* 20.10.1980 Zolver
Eltern : GRÄVE heinrich, 27, Walzer und WELTER Bertha,
19
Zeugen: WELTER Johann, Schmelzarbeiter und JUNGERS
Sebastian, Schmied
469. **KRIDEL Marguerite** * 10.11.1907 Diff. – 12, Josephstrasse
† 22.01.2000 Esch
Eltern: KRIDEL Dominik, 32, Steinhauer und WALTENER
Catherine, 26
Zeugen: NERO Michel, Wirt und SCHMIT Peter, Bergmann
470. **BAUSTERT Johann** * 11.11.1907 OKorn. – 74 Grossstrasse
Eltern: BAUSTERT Martin, 32, Schmelzarbeiter und
WAHL Catherine, 36
Zeugen: SCHLENTZ Johann, Bäcker und NOEL Paul,
Polizeiagent

471. **FRANKE Irma** * 11.11.1907 Diff. – 21, Parkstrasse
Eltern: FRANKE Karl, 31, Musiker und KÜHLER
Wilhelmina, 25
Zeugen: REICHELT Adolf und BERNAD Achilles, Musiker
472. **GRASSE Hugo** * 11.11.1907 NKorn. – 106, Stahlstrasse
Eltern: GRASSE Hugo, 22, Hüttenbeamter und AMBOS
Wilhelmina, 21
Zeugen: PERRANG Paul, Bürochef und NOEL Paul,
Polizeisekretär
473. **KEPPES Magdalena** * 12.11.1907 OKorn. – 15,
Prommenschenkelstrasse † 21.08.1998 NKorn.
Eltern: KEPPES Johann, 27, Hüttenarbeiter und ABELS
Helena, 26
Zeugen: BIEVER Peter und DONDELINGER Nic, Beamte
474. **EHLERS Georg** * 10.11.1907 Diff. – 46, Wangertstrasse
Eltern: EHLERS Heinrich, 42, Rangierer am Werk und
HOULLON Christina, 40
Zeugen: SUNDARPB Heinrich, Drahtwalzer und ULRICH
Johann, Walzer
475. **STEINAUER Georg** * 22.11.1907 OKorn.
Eltern: STEINHAUER Georg und DEUTSCH Anna
476. [Akt durchgestrichen und unleserlich gemacht]
477. **WEBER Albert** * 14.11.1907 NKorn. – 10, Grossgasse
† 17.07.1986 Esch
Eltern: WEBER Peter, 27, Geschäftsmann und KIEFFER
Anna, 25
Zeugen: KOHNEN Johann, Schmelzarbeiter und KIEFFER
Heinrich, Feldhüter
478. **NICK Franz** * 14.11.1907 NKorn. – 29, Grossgasse
† 11.05.1987 NKorn.
Eltern: NICK Franz, 36, Bergmann und KRANTZ Anna, 31
Zeugen: PHILIPPE Dominik, Bergmann und KIEFFER
Heinrich, Feldhüter
479. **MEYER Amelie** * 15.11.1907 Lasauvage Haus 3
† 21.03.1997 Auray/F.
Eltern: MEYER Johann. 22, Schreiner und PHILBERT
Eugénie, 18
Zeugen: PHILBERT Bernard aus Lasauvage und
LECHANTRE Odon, Bergmänner
480. **GÄRTNER Christina** * 14.11.1907 Diff. – 34,
Wangertstrasse † 25.01.1998 Saarlouis/F.
Eltern: GÄRTNER Wilhelm, 24, Schmelzarbeiter und
SCHÄFER Maria, 22
Zeugen: MÜLLER Johann und JUNG Michel, Plafonnierer
481. **NIEDERKORN Catherine** * 17.11.1907 NKorn. –
Mühlenweg ? † 31.05.1989 Ettelbrück
Eltern: NIEDERKORN Johann, 38, Scjmelzarbeiter und
SINNEN Catherine, 28
Zeugen: STEFFEN J-Peter, Schmelzarbeiter und NOEL
Paul, Polizeisekretär
482. **EWERLING Nicolas** * 21.11.1907 NKorn. – 40, Peterstrasse
† 24.12.1973 Esch
Eltern: EWERLING Joseph, 39, Schlosser und BIEVER
Marguerite, 32
Zeugen: KERTTENHOVEN Dominik, Bergmann und
NOEL Paul, Polizeisekretär
483. **HILBERT René** * 20.11.1907 Diff. – 35, Wangert
† 22.06.1992 Lux.
Eltern: HILBERT Emil, 24, Eisendreher und MILLOT
Noémie
Zeugen: SEBURGER Michel, Maschinist und DAIN Emile,
Bergmann
484. **LEFEBER Marguerite** * 20.11.1907 Diff. – Baron Gabriel -
avenue
Eltern: LEFEBER Joseph, 19, Maschinist und REUTER
Susanna, 19
Zeugen: COURTOIS Heinrich, Wirt und WEBER Nic,
Coiffeur
485. **SCHMITT Cecilia** * 21.11.1907 Diff. – 25, Brunnenstrasse
Eltern: SCHMITT Nicolas, 23, Hüttenarbeiter und WOH-
NER Susanne, 23
Zeugen: ANEN Mathias, Postkommis und SCHMITT
Thilmann, Rentner
486. **SELZNER Nicolas** * 20.11.1907 Diff. - Zolverweg ?
† 02.04.1992 NKorn.
Eltern: SELZNER Mathias, 30, Chefchemiker und
LUDOVICY Lucie, 31
Zeugen: JUNGERS Sebastian, Schmied und SCHLENTZ
Johann, Bäcker
487. **KAUFMANN Heinrich** * 23.11.1907 NKorn. – 42, Stahlstrasse
Eltern: KAUFMANN Friedrich, 24, Sägemeister und
KOLHEY Agnes, 35
Zeugen: MAAS Sebastian, Obermeister und SCHUMMER
Peter, Schweissmeister
488. **HOLLERICH Maria** * 22.11.1907 NKorn. – 10,
Bommertzgasse † 25.09.1968 Diff.
Eltern: HOLLERICH Gustave, 36, Schmelzarbeiter und
HANSEN Anne-Marie, 36
Zeugen: SCHONG Nic, Schmelzarbeiter und BOMMERTZ
Nic, Tagelöhner
489. **SCHILTZ Marie Barbara** * 24.11.1907 NKorn. – Peterstrasse ?
Eltern: SCHILTZ J-Peter, 25, Schmelzarbeiter aus
Sélange/B. und FLENER Anna, 25
Zeugen: NIEDERCORN Nic, Maschinist und LUCAS Paul,
Bergmann
490. **WIWENIS Justin** * 24.11.1907 OKorn. – 11, Industriestrasse
† 21.12.1977 Diff.
Eltern: WIWENIS Peter, 38, Schmied und GOERENDT
Marguerite, 29
Zeugen: OSWALD Johann, Schlosser und COURTOIS
Heinrich, Wirt
491. **OSWALD Elise** * 25.11.1907 OKorn. – 7, Industriestrasse
† 28.07.1907 OKorn.
Eltern: OSWALD Johann, 35, Schlosser und REIFF Anna,
32
Zeugen: WIWENIS Peter, Schmied und COURTOIS
Heinrich, Wirt
492. **WEBER Johann Heinrich** * 24.11.1907 Diff. – 51, Max
Meieravenue
Eltern: WEBER Heinrich, 25, Schmelzarbeiter und NILLES
Elise, 25
Zeugen: NILLES J-Peter, Schmelzarbeiter und KIEFFER
Heinrich, Feldhüter
493. **STEINBACH Mathias** * 25.11.1907 NKorn. – 5,
Bommertzgasse † 02.03.1972 NKorn.
Eltern: STEINBACH Mathias, 24, Bergmann und KIRSCH
Josephine, 33
Zeugen: KELSEN Peter, Bergmann und COLBACH
Adolkphe, Beamter
494. **PIONI Johann** * 25.11.1907 OKorn. – 47, Bahnhofstrasse
† 27.12.1907 OKorn.
Eltern: PIONI Flaminion, 36, Wirt aus Padova/I. und
KLEIN Catherine, 27
Zeugen: RUFFINI Jos, Geschäftsmann und SCHMIT Nic,
Beamter
495. **BALTES Friedrich** * 27.11.1907 NKorn. – 39, Stahlstrasse
Eltern: BALTES Nicolas, 33, Hüttenbeamter und SONN-
HALTER Marguerite, 31
Zeugen: FEHR Georg und SCGROEDER Johann,
Fabrikarbeiter
496. **PÜTZ Peter** * 27.11.1907 Diff. – 40, Parkstrasse
Eltern: PÜTZ Jacob, 34, Minendirektor und WAGNER
Marguerite, 24

- Zeugen: BISCHOFF Edgard, Apotheker und BIEVER Victor, Arzt
497. **BECKER Arthur** * 28.11.1907 OKorn. – 21, Industriestrasse
Eltern: BECKER Peter, 30, Hüttenarbeiter und BECKER Maria, 20
Zeugen: BOUVERON Alfred, Musiker und NOEL Paul, Polizeisekretär
498. **TIBERI Persiglio** * 01.12.1907 NKorn. – 9, Antoniusgasse + 21.05.2003 Villerupt/F.
Eltern: TIBERI Tiberio, 26, Bergmann aus Fossato/I. und MERCURELLI Elena, 27
Zeugen: FAUSTINI Nazzareno und BARBONI Uruberto, Bergmänner
499. **WEBER Emile** 02.12.1907 NKorn. – Bahnhofstrasse ? + 29.08.1978 Diff.
Eltern: WEBER Peter, 29, Ackerer und LAHURE Maria, 26
Zeugen: NOEL PAUL, Polizeisekretär und COLBACH Adolphe, Beamter
500. **MÜLLER Carolina** * 03.12.1907 Diff. – 13, Parkstrasse + 14.06.1986 Herne/D.
Eltern: MÜLLER Michel, 25, Hüttenarbeiter und HEIDECKER Susanne, 22
Zeugen: FISCHER Wilhelm, Zimmermann und KERNER Peter, Arbeiter
501. **LORENZ Erna** * 03.12.1907 Diff. – 10, Parkstrasse
Eltern: LORENZ Maximilian Osmar, 27, Musiker und LEDOUX Emma Marie, 27
Zeugen: BOUVERON Alfred, Musiker und NOEL Paul, Polizeisekretär
502. **PORT Carl Victor** * 03.12.1907 Diff. – 35, Marktstrasse
Eltern: PORT Carl, 39, Maschinist und HAUSA Magdalena, 34
Zeugen: WEINERS Jacob, Gemüsehändler und STEINES J-Baptiste, Schmelzarbeiter
503. **MOHR Franz** * 05.12.1907 Diff. – 12, Thomasplatz + 29.03.1967 Esch
Eltern: MOHR Nicolas, 22, Schmelzarbeiter und ROEMER Eglinde, 27
Zeugen: HAUSEMER J-Baptiste und LEDOUX Ferdinand, Wirte
504. **ALTMAYER Georg** * 05.12.1907 Diff. – 7, Marktplatz + 30.01.1967 ?
Eltern: ALTMAYER Georg, 23, Walzer und HANSEN Elise, 19
Zeugen: HANSEN Nic, Grubenaufseher und ALTMAYER Georg, Walzmeister
505. **KREMER Dominik** * 05.12.1907 Diff. – 73, Bergstrasse + 11.01.1986 Vandoeuvre/F.
Eltern: KREMER Dominik, 42, Bergmann und LAHR Helene, 40
Zeugen: REISDORF Dominik, Bergmann und COLBASCH Adolphe, Beamter
506. **HAMMERSCHMITT Ludwig** * 07.12.1907 Diff. – 24, Wangert
Eltern: HAMMERSCHMITT Friedrich, 25, Schmelzarbeiter und GRIMM Marguerite, 22
Zeugen: KNERR Adolf und GRÜNEWALD Ludwig, Hüttenarbeiter
507. **FLAUS Marcel** * 07.12.1907 Diff. – 37, Bergstrasse
Eltern: FLAUS J-Baptiste, 29, Maurer und KLEE Elisabeth, 23
Zeugen: KLEE Franz, Tagelöhner und MEVOT August, Rentner
508. **NIZET Ephrem** * 07.12.1907 Diff. – Wangert + 29.11.1974 Ettelbrück
Eltern: NIZET Johann, 31, Schmelzarbeiter aus Steinbach/Lux.? und ENGLEBERT Elise, 30
Zeugen: PROSPERT Théophile, Maschinist und REIFENHÄUSER, Drahtbinder
509. **BIOCCHI Catherine** * 09.12.1907 Diff. – 58, Max Meier-avenue
Eltern: BIOCCHI Giovanni, 27, Geschäftsmann und CESARI Romualda, 23
Zeugen: VANETTI Johann, Schuster und CARLAIR Giuseppe, Arbeiter
510. **HEISE Ida** * 09.12.1907 NKorn. – 52, Peterstrasse
Eltern: HEISE Heinrich, 39, Musiker und KOCH Dina, 32
Zeugen: REICHEL Adolff und KRETZING Karl, Musiker
511. **BECKER Georg** * 11.12.1907 Diff. – 22, Wangert
Eltern: BECKER Georg, 28, Bäcker und SCHINTGEN Marie-Catherine, 30
Zeugen: MOSSEL Christian und STUTZ Jacob, Hüttenarbeiter
512. **BINTNER Johann Leopold** * 11.12.1907 OKorn. – 8, Industriestrasse + 26.3.1979 Esch
Eltern: BINTNER Peter, 33, Maschinist und PAULIN Marie,
Zeugen: BOCK Mathias, Bergmann und NOEL Paul, Polizeisekretär
513. **THILL Johann** * 12.12.1907 NKorn. – 68, Grossgasse + 25.01.1907 Nkorn.
Eltern: THILL Michel, 35, Schmelzarbeiter und KIEFFER Marie-Anne, 28
Zeugen: KRIER Michel, Pflasterer und MEER Peter, Wirt
514. **SPECHT Johann** * 14.12.1907 NKorn. – 58, Grossgasse + 20.12.1998 NKorn.
Eltern: SPECHT J-Baptist, 29, Bergmann und KIRSCH Marguerite, 24
Zeugen: OCHS Peter, Bierdepositär und NOEL Paul, Polizeisekretär
515. **SOISSON René** * 15.12.1907 Diff. – 23, Bahnhofstrasse
Eltern: SOISSON Joseph Gérard, 29, Eisendreher und SCHWARTZ Marie-Lisa
Zeugen: SCHMIT Nic, Blasmusiker und ANAN Mathias, Postkommis
516. **STEFFENS Carl Peter** * 16.12.1907 Diff. – 100, Baron Gabrielavenue + 09.01.1987 Koblenz/D.
Eltern: STEFFENS Jacob, 24, Bergmann und BAULIG Gertrud, 24
Zeugen: STOCK Carl Peter und BESTGEN Fritz, Bergmänner
517. **KLOMANN Louise** * 14.12.1907 OKorn. – Industriestrasse ? + 30.08.1996 Düsseldorf/D.
Eltern: KLOMANN Hugo, 27, Hüttenarbeiter und HENKES Cathéine, 25
deklariert von der Hebamme : WIRTZ Anna aus OKorn.
Zeugen: SCHOU Jos, Beamter und PIREN Michel, Wirt
518. **ZEZIOLA Joseph** 17.12.1907 Diff. – Grenze
Eltern: ZEZIOLA Paul, 36, Bergmann aus Angelo/Brescia/I. und POMA Catherine, 21
Zeugen: SCHOU Jos, Beamter und PIREN Michel, Wirt aus.1907 Okorn.
519. **WEISGERBER Catherine** * 18.12.1907 NKorn. – 22, Bahnhofstrasse
Eltern: WEISGERBER Jacob, 33, Walzer und KLEBER Anne-Marie, 33
Zeugen: SCHMIT Paul, Walzer und NOEL Paul, Polizeisekretär
520. **KLECKER Herrmann** * 17.12.1907 Diff. – 7, Brunnengasse
Eltern: KLECKER Klaus, 22, Eisendreher und SCHAFFSTEIN Ida, 39
Zeugen: RASNK Andreas, Arbeiter und FLOTTMANN Wilhelm, Schlosser
521. **BIRLENBACH André** * 19.12.1907 Lasauvage - Haus 40
Eltern: BIRLENBACH Edouard, 33, Bergmann und NIEDERKORN Barbara, 29
Zeugen: LEFEVRE Jean, Handlanger und WANTZ Carl, Beamter

522. **LOUEST Wilhelm** * 19.12.1907 NKorn. – 63, Grossgasse
† 31.08.1995 NKorn.
Eltern: LOUEST Peter, 36, Bergmann und SCHROEDER
Susanna, 35
Zeugen: SCHLENTZ Johann, Bäcker und DE GIRARDI
Johann, Wirt
523. **MEIER Maximilian** * 19.12.1907 OKorn. – 24, Bahnhofstrasse
Eltern: MEIER Max, 32, Hüttenbeamter und MONTILLON
Catherine
Zeugen: BOUVERON Alfred, Musiker und CONRAD Max,
Hüttenbeamter
524. **SCHALY Anne-Marguerite** * 20.12.1907 Diff. – 5,
Luciestrasse
Eltern: SCHALY Friedrich, 26, Hüttenarbeiter und MARX
Anna, 25
Zeugen: HOLZ Franz und LORENTZ Otto, Bergmänner
525. **EDINGER Mathias** * 21.12.1907 Diff. – Baron
Gabrielavenue † 19.07.1989 Lux.
Eltern: EDINGER Adolphe, 31, Wagner und MATHIEU
Catherine, 27
Zeugen: SCHLENTZ Johann, Bäcker und WEBER Jos,
Dachdecker
526. **MENGHI Ernst** * 22.12.1907 OKorn. – Bahnhofstrasse
Eltern: MENGHI Eliseo, 23, Bergmann und
ALTENHOVEN Margaretha
Zeugen: GIANESINI Angelo und PAOLUZZI Anselmo,
Bergmänner
527. **CLEEVE Anne-Catherine** * 21.12.1907 OKorn. – 30,
Bahnhofstrasse † 19.09.1986 Altenkirchen/D.
Mutter: CLEEVE Anna, 23 deklariert von der Hebamme :
WIRTZ Anna
Zeugen: BINSFELD Heinrich, Plafonnierer und KIRTZ
Philippe, Beamter
528. **BIWER Raimundus** * 21.12.1907 NKorn. – 28, Bahnhofstrasse
Eltern: BIWER Victor, 32, ARZT und PÜTZ Magdalena, 21
Zeugen: PÜTZ Paul, Kaufmann und PÜTZ Michel,
Minendirektor
529. **JOST Nicolas** * 21.12.1907 NKorn. – 37, Kirchstrasse
Mutter: JOST Catherine, 17 (Tochter von JOST Rudolf und
BECK Catherine)
Zeugen: SCHMITT Paul, Schlosser und NOEL Paul,
Polizeisekretär
530. **BRITTNER Anne-Marie** * 22.12.1907 Diff. – 94, Grossgasse
† 08.01.1907 Diff.
Eltern: BRITTNER Peter, 21, Schmelzarbeiter und AUGUS-
TIN Justine
Zeugen: KONSODORF Johann und PETERSEN Franz,
Bergmann
531. **AREND Bertha** * 23.12.1907 Diff. – 108, Durieuxstrasse
† 22.05.1907 Diff. 3, Luciestrasse
Eltern: AREND Nicolas, 25, Bergmann und SCHMIT
Anna, 24
Zeugen: GEISBUSCH Nic, Bergmann und NOEL Paul,
Polizeisekretär
532. **THIRY Hedwig** * 24.12.1907 Diff. – 11, Pützstrasse
Eltern: THIRY Peter, 34, Hüttenbeamter und PFEIFFER
Louise, 22
Zeugen: METZINGER Franz, Elektriker und SIEGMUS
Adolf, Walzer
533. **HERRMANN Nicolas** * 25.12.1907 Diff. – Bahnhofstrasse ?
Eltern: HERRMANN Peter, 26, Monteur und ZILS Tekla, 26
Zeugen: MOES Dominik, Polizeiagent und BRECHT Franz,
Hüttenarbeiter
534. **CAMISAN Maria** * 27.12.1907 NKorn. – 84, Bahnhofstrasse
† 25.10.1993 Mont-Saint-Martin/F.
Eltern : CAMISAN Peter, 34, Bergmann aus Caltiano/I.
und GRETTNICH Maria, 20
- Zeugen: POZZACCHIO Jos, Bergmann und BRAUN
Leopold. Lehrer
535. **DEWANS Nicolas** * 28.12.1907 OKorn. – 2,
Prommenschenkelstrasse
Eltern: DEWANS Bernard, 33, Bergmann und NEI
Catherine, 35
Zeugen: SCHLENTZ Johann, Bäcker und BOMMERTZ Nic,
Tagelöhner
536. **PRUNETT Friedrich** * 28.12.1907 Diff. – Baron Gabriel-avenue ?
Eltern: PRUNETT Friedrich, 28, Hüttenarbeiter und FELD
Louise, 24
Zeugen: NOEL Paul, Polizeisekretär und COLBACH
Adolphe, Sekretär
537. **MINELLA Emil** * 29.12.1907 Diff. – 75, Luciestrasse †
06.09.1907 Diff.
Eltern: MINELLA Peter, 29, Bergmann aus
Fonzato/Belluno/I. und MARINI Elisabeth, 21
Zeugen: TAMBORINI Luigi und ZALLIO Peter, Maurer
538. **DEISCHTER Nicolas** * 28.12.1907 Diff. – 75, Bergstrasse †
14.11.1972 Lux.
Eltern: DEISCHTER Thomas, 24, Bergmann und
KUGELER Elise, 21
Zeugen: NEI Johann, Bergmann und NOEL Paul,
Polizeisekretär
539. **MIGY Edgard Lucien** * 06.07.1907 Ostende/B.
deklariert von MIGY François, 26, gebürtig aus OKorn,
domiziliert in London
verheiratet mit Esther Marguerite BIRD, 28, aus London
Zeugen: DOSSAER Alex und SILLER Jean aus Ostende
540. **BIEVER Virginie** * 31.12.1907 NKorn. – 14, Bommertzgasse
Eltern: BIEVER Jean-Baptiste, 24, Schmelzarbeiter und
BURTON Amélie, 24
Zeugen: BRANDT Albert, Bergmann und WELTER Johann,
Schmelzarbeiter

Im Sterberegister der Gemeinde ist noch ein Kind genannt : GANSENER Franz, 8 Monate, geboren in NKorn., gestorben 13.08 in Diff .

Der Name des Kindes ist allerdings nicht im Geburtenregister zu finden. Es handelt sich ohne Zweifel um das Kind eines deutschen Einwanderers. Vielleicht war es noch nicht angemeldet worden.

Im Register der Sterbefälle von 1908 sind noch 4 weitere Kinder aus der Gemeinde Differdingen aufgeschrieben, die allerdings nicht in dem Register der Geburten von 1907 zu finden sind. (LORANG Johann, NKorn – DAMIANI Anton, Diff. – WEBER Marguerite, OKorn. – VELTO Burali, Diff.). Es kann sich um einen Irrtum bei dem Geburtsort handeln, es kann ein anderer Name benutzt worden sein, es könnte sogar möglich sein, dass das Kind gar nicht angemeldet worden war !

**ZIVILSTANDSREGISTER DER GEMEINDE
DIFFERDINGEN 1907
– 209 STERBEFÄLLE – 209 DÉCÈS –**

Bürgermeister : Dr Nicolas CONZEMIUS

1. **REINART Anna**, 77 Jahre + 01.01.1907 Diff. - Ehefrau von DÖRNER Carl , 76
Zeugen: DOERNER Nic, Tagelöhner und MIGIT Anton, Beamter
2. **DERRNBECHER Carl**, 2 Monate + 03.01.1907 OKorn. * OKorn.
Sohn von DERRNBECHER Nicolas , Fabrikarbeiter, 28 und KÖNIG Maria, 29
Zeuge: KELSEN Jacob, Wirt aus Diff.
3. **GOULLON Marie-Louise**, 9 Monate + 03.01.1907 Diff. * Diff.
Eltern : GOULLON Peter, 50, Ackerer und TIBESSART Elise, 50
Zeuge: GOULLON Victor, Ackerer aus Diff.
4. **HANSEN Anne-Marie**, 17 Jahre + 07.01.1907 NKorn. * Reims/F.
Eltern: HANSEN J-Peter, 48, Schmelzarbeiter und CONRARDY A-Marguerite, 44
Zeuge: FOURNIE Heinrich, Schmelzarbeiter
5. **KIRSCH Nicolas**, 25 + 07.01.1907 Diff. * Diff.
Eltern: KIRSCH Dominik und DYONISIUS Anna
Zeuge: PISSINGER J-Peter, Schmelzarbeiter
-wird in der Gallerie von einem herabstürzenden Steinblock erschlagen
6. **PIREN Franz**, 1 Monat + 09.01.1907 Diff. * NKorn.
Eltern: PIREN Nic, 37, Schneidermeister und KREMER Eugénie, 34
Zeuge: TOMMES Julien, Wirt aus Diff.
7. **GAASCH Michel**, 74 + 09.01.1907 Diff. * Monnerich -
Witwer von SAX Marguerite
Zeugen: EDINGER Dominik, Gärtner und KLEIN Peter, Polizeiagent
8. **GLESENER Catherine Félicie**, 64 + 11.01.1907 Diff. * Wiltz
Ehefrau von STRASSER Heinrich, Geschäftsagent
Zeuge: GLÜCK Franz, Beamter
9. **OHLIGSCHLÄGER Gertrude**, 10 Monate 11 Tage + 13.01.1907 NKorn. * Gersweiler/D.
Eltern: OHLIGSCHLÄGER Leopold, 36, Hüttenarbeiter und O. Anne-Marie, 35
Zeuge: SCHMIT Wilhelm, Walzmeister
10. **SPECHT Catherine**, 24 + 14.01.1907 Diff. + NKorn. - Ehefrau von MAUPAI Jacob, 31, Magazinverwalter
Zeuge: GLÜCK Franz, Beamter
11. **LOSSELLONG Marguerite**, 81 + 16.01.1907 NKorn.
* Niederkerschen
Witwe von 1. LAROCHE Martin 2. MAUER Dominik
Zeugen: MAUER Catherine, 51, Tochter und LECOQ Franz, Bergmann
12. **FELGEN Josephine**, 74 + 23.01.1907 Diff. * Beles - Witwe von GUSENBERGER Dominik
Zeugen: STRASSER Jos, Geschäftsagent und GLÜCK Franz, Beamter
13. **STAUB Jacob**, 4 Monate 13 Tage + 26.01.1907 Diff. * Diff.
Eltern: STAUB J-Nicolas, 27, Schmelzarbeiter und TRESCH Maria, 27
Zeuge: STAUB Jacob, Hüttenarbeiter
14. **BÖLLEKE Franz**, 4 J. + 26.01.1907 Diff. + Weimerskirch
Eltern: BÖLLEKE Heinrich, 27, Bergmann und WELTER Catherine, 29
Zeuge: JACOBS Mathias, Bergmann
15. **AUDRIMONT Johann-Peter**, 4 Tage + 29.01.1907 NKorn.
* NKorn, 6, Pastorstrasse
Eltern: AUDRIMONT Peter, 24, Bergmann und HAUPERT Magdalena, 19
Zeuge: GLÜCK Franz, Beamter
16. **SIEBENBORN Johann**, 8 Tage + 02.02.1907 Diff. * Diff.
Bahnhofstrasse
Eltern: SIEBENBORN Mathias, 25, Schmelzarbeiter und STROH Marguerite, 28
Zeuge: KUGELER Nic, Schneider
17. **NICK Michel**, 64, ledig + 04.02.1907 NKorn. * NKorn.
Eltern: NICK Peter und HESS Maria
Zeugen: NICK Nicolas, Bergmann und WAHL Johann, Bergmann
18. **KIEFFER J-Franz**, 95 + 05.02.1907 Diff. * Diff. – Witwer von BOSSELER Anna
Zeugen: KIEFFER Marie, Nichte und LOGELIN Johann, Wirt
19. **JÄGER J-Peter**, 11 Monate + 08.02.1907 OKorn. * OKorn
Vater : JÄGER Sebastian, 32, Hüttenarbeiter und HECTOR Susanna, 30
Zeuge: GLÜCK Franz, Beamter
20. **KOCH Philippe**, 71 + 09.02.1907 NKorn. + König/D. - pensionierter Fabrikaufseher – Witwer von KOCH Ida
Zeugen: HEISE Heinz, Musiker, Schwiegersohn und GLÜCK Franz, Beamter
21. **ALBISSATTI Teresa**, 21 + 11.02.1907 NKorn. * Casalitta/I.
stirbt mit dem Kind bei der Entbindung, Ehefrau von TANBRINI Paolo, 29, Schmelzarbeiter
Zeuge: WEYDERT Johann, Schreiner
22. **SCHÜTZ Marie**, 57 + 11.02.1907 Diff. * Ettelbrück -
Haushälterin, Ehefrau von WANTZ Michel, 58, Schmied
Zeugen: WANTZ Louis, 29, Sohn, Hüttenbeamter und MOES Johann, Unternehmer
23. **ZINN Susann**, 4 Monate + 11.02.1907 Diff. * Rodange
Eltern: ZINN Michel und GARNY Elisabeth
Zeuge: Zinn Elisabeth, Haushälterin und GLÜCK Franz, Beamter
24. **SCHMIDT Georg**, 38 + 17.02.1907 NKorn. * Völklingen/D.
- Walzwerkerarbeiter, Ehemann von HINTERLANG Julienne, 36
Zeugen : SCHMIDT Michel, Obermaschinist und GLÜCK Franz, Beamter
25. **KREMER Paul**, ? + 18.02.1907 NKorn. * Uiflingen ledig
Zeugen: PAULUS Michel, Oberaufseher am Werk und GLÜCK Franz, Beamter
26. **HILTGEN Maria**, 3 Monate 21 Tage + 19.02.1907 NKorn.
* NKorn, Eltern: HILTGEN Mathias, 39 und STEFFEN Johanna
Zeuge: GLÜCK Franz, Beamter
27. **LANGER Edmund**, 11 J. 3 Monate + 20.02.1907 OKorn.
* Algrange/F. , Eltern: LANGER Julius, 30, Hüttenarbeiter und EISENBARTH Catherine, 32
Zeuge: GLÜCK Franz, Beamter
28. **WIESE Anna Becka**, 43 + 22.02.1907 NKorn.
* Mittelkirchen/D., stirbt mit dem Kind bei der Entbindung,
Ehefrau von HOSS Joseph, 41, Grubenbeamter
Zeuge: SCHMIT Johann, Sakristan

29. **LIMBERG Ludwig**, 3 Monate + 23.02.1907 NKorn. * NKorn.
Eltern: LIMBERG Ludwig, 30, Hüttenarbeiter und KÜHNER Catherine, 25
Zeuge: TAMBERINI Paul, Hüttenarbeiter
30. **WASSERMANN Anna**, 27 + 23.02.1907 Diff.
* Schwarzenholz/D., stirbt mit dem Kind bei der Entbindung, Ehefrau von HAUCH Fidelius, 25, Bergmann
Zeuge: ELLER Michel, Hüttenarbeiter
31. **SAUNIER Hélène**, 4 Monate + 25.02.1907 OKorn. * OKorn.
Eltern: SAUNIER J-Baptiste, 29, Maschinist und ENNEN Marie-Anne, 29
Zeuge: LIEGEOIS Célestin, Schmelzarbeiter
32. **BOLLINI Guido**, 4 Monate + 26.02.1907 Diff. * Petingen
Eltern: BOLLINI Erminio, 26, Plafonnierer aus Reggiano/I. und FIORINI Generosa, 22
Zeuge: ASSERA Gaspare, Maurer
33. **DRUDI Cäsaro**, 1 Monat 11 Tage + 26.02.1907 Diff. * Diff.
45, Baron Gabrielavenue
Eltern: DRUDI Agostino, 40, Bergmann aus Montiano/I. und MASSI Marcellina, 38
Zeuge: PAGNORO Giovanni, Maurer
34. **BRILL Johann**, 20, ledig + 28.02.1907 NKorn. * Kautenbach
- Rangierer am Werk
Zeugen: BRILL Valentin, Vater und PAULUS Michel, Oberaufseher am Werk
35. **MONTZERT Catherine**, 75 + 28.02.1907 Diff. * Diff.
Witwe von 1. HAUSEMER Johann 2. ROLLINGER Peter
Zeugen: BIEVER Franz, Wirt aus Diff. und JUNGERS Sebastian, Schmied
36. **SCHWARTZ Johann Prosper**, 17 J. 6 Monate + 02.03.1907 NKorn. * NKorn.
Eltern: SCHWARTZ Nic, Schreinermeister und FEITT Maria, 39
Zeugen: REIS Peter, Rangiermeister und GLÜCK Franz, Beamter
37. **KRIER Catherine**, 1 Jahr + 02.03.1907 Diff. * Diff.
Eltern: KRIER Johann, 43, Wirt aus Diff. und BACK Anna, 30
Zeuge: SCHNEIDERS Johann, Bergmann
38. **JACQUES Marie-Claire**, 32 + 06.03.1907 OKorn.
* Conflans/F., stirbt mit dem Kind bei der Entbindung, Ehefrau von PAGLIARINI Cesare, 37, Bergmann
Zeuge: MAFFEI Francesco, ohne Stand
39. **FILAURO Severina**, 35 + 06.03.1907 Diff. * San Dermetro/I., stirbt mit ihrem Kind bei der Entbindung, Ehefrau von VISCA Cesidio, 36, Schmelzarbeiter
Zeugen: ORTE Matteo und PELLICIONI Vincent, Schmelzarbeiter
40. **FILAURO Severina** wird am 08.03, 2 Tage später, noch einmal für tot erklärt,
41. **LOGELIN Josephine**, 33 + 08.03.1907 Diff. * Diff.
stirbt mit ihrem Kind bei der Entbindung, Ehefrau von WOLSKI Arnold, 38, Bergmann
Zeugen: WOLSKI Arnold und WANTZ Michel, Schlosser
42. **MELCHIOR Marie-Catherine**, 23 + 08.03.1907 Diff.
* Klarenthal/D., stirbt bei der Entbindung mit ihrem Kind, Ehefrau von KÜRSTEINER Philippe, 23, Hüttenarbeiter
Zeuge: STEINMETZ Johann, Schuster
43. **HÄRING Johann**, 2 Tage + 10.03.1907 Diff. + Diff.- 23, Max Meieravenue Eltern: HÄRING Johann, 30, Steuermann und GEISEN Anna, 39
Zeuge: GLÜCK Franz, Beamter
44. **BALLARINI Giorgondo**, 10 Tage + 12.03.1907 NKorn.
* NKorn - 8, Mühlenstrasse
Eltern: BALLARINI Francesco, 26, Bergmann und MARCELLI Silvestra, 21
Zeuge: SCOTINI Nazzareno, Bergmann
45. **LORGE Lucie**, 30 Tage + 12.03.1907 NKorn. * NKorn. - 2, Antoniusgasse; Eltern: LORGE Michel, 25, Bergmann und LIBERT Marie, 26
Zeuge: DA RUI Vittorio, Bergmann
46. **ECKER Ernest**, 23, ledig + 11.03.1907 Diff. * Schöneberg/D.-Monteur
Zeugen: KLEIN Peter und MOES Dominik, Polizeiaagenten - stirbt durch einen Sturz aus dem Fenster des drtitten Stockes..
47. **SCHMITZ Johann**, 53, Schankwirt aus Diff. + 13.03.1907 Diff. * Asselborn, Ehemann von DIONISIUS Melanie, Wirtin
Zeuge: THEIS Johann-Peter, Wirt aus Diff.
48. **LENTZ Catherine**, 3 Monate + 25.03.1907 Diff. * Diff.
Eltern: LENTZ Nicolas, 22, Schmelzarbeiter und NICKELS Elise, 20
Zeuge: GILNIAT Alfred, Maschinist
49. **THIRION Catherine**, 77 + 15.03.1907 Diff. * NKorn.
Witwe von WELBERICH Franz
Zeugen: WELBERICH John, Sohn und GLÜCK Franz, Beamter
50. **FANCHINI Angelo**, 25 Tage + 20.03.1907 Diff. * Diff. - Grenze; Eltern: FANCHINI Domenico, 27, Bergmann und PONCIN Marie-Hyacinthe, 21
Zeugen: PONCIN Nestor, Bergmann und MÜLLER Franz, Fuhrmann
51. **ELIA Alberto**, 9 Tage + 22.03.1907 Diff. * Diff. - 4, St. Nikolausstrasse; Eltern: ELIA Giuliani, 25, Bergmann und BERNABUCCI Maria, 25
Zeuge: FIORANI Nazzareno, Schmelzarbeiter
52. **DRIES Marguerite**, 1 Jahr 1 Monat + 23.03.1907 NKorn.
* Köln/D.; Eltern: DRIES Joseph und THIELEN Barbara, 34, Haushälterin zu NKorn
Zeuge: GÖTTEN Moritz, Bergmann
53. **LAROCHE Marie**, 64 + 22.03.1907 NKorn. * NKorn. - Ehefrau von PISSEL John, ohne Stand
Zeugen: PIEREN Nic, Neffe, Schneidermeister und BIVER Franz, Wirt aus Diff.
54. **MARRAMA Ersilia**, 5 Monate, + 27.03.1907 Diff. * Diff.
Eltern: MARRAMA Sabatino, 26, Schmelzarbeiter aus Vittorita/I. und GOLINI Domenica, 18
Zeuge: PELLICIONE Vincenzo, Schmelzarbeiter
55. **CORAZZINI Natalina**, 14 Tage + 28.03.1907 Diff. * Diff. - 19, Bergstrasse; Eltern: CORAZZINI Francesco, 29, Schmelzarbeiter und IMPERIALE Concetta, 27
Zeuge: BERNARDINI Anton, Schmelzarbeiter
56. **PIETTE Elise**, 5 Monate 25Tage + 30.03.1907 Diff. * Diff.
Eltern: PIETTE Alfred, 38, Bergmann aus Namur und REITER Josephine
Zeuge: GLÜCK Franz, Beamter
57. **NIEDERKORN Anna**, 6 + 02.04.1907 NKorn. * NKorn
Eltern: NIEDERKORN Peter und LEX Maria, 32
Zeuge: MATTERN Adam, Wirt aus Diff.
58. **JUNKER Catherine**, 12 + 05.04.1907 NKorn. * NKorn.
Eltern: JUNKER Heinrich, 51, Bergmann und WILWERT Elise, 46
Zeuge: WILWERT Johann, Bergmann

59. STEFFEN Marie-Josephine, 51 + 05.04.1907 Diff. * Diff. - Ehefrau von SCHMIT Johann, 51, Schmied
Zeuge: COLBACH Adolphe, Beamter
Eltern: CAFARELLI Domenico, 33, Bergmann und SANTANGELA M-Domenica, 33
Zeuge: GUERINO Jos, Schmelzarbeiter
60. TOURMANN Gertrud, 30 + 05.04.1907 OKorn. * Burbach/D. stirbt bei der Entbindung mit ihrem Kind, - Ehefrau von SPEICHER Heinrich, 31, Schmelzarbeiter
Zeuge: KNERR Adolf, Hüttenarbeiter
61. HAAN Catherine, 10 Monate + 06.04.1907 Diff. * Diff. Eltern: HAAN Mathias, 31, Plafonnierer und BIEVER Marie
Zeuge: ZIGER Johann-Baptist, Anstreicher
62. LOGELING Anna, 88 + 07.04.1907 NKorn. - Bahnhofstrasse - Witwe von THIRY Johann
Zeugen: THIRY J-Peter, Sohn, Eigentümer aus NK und THIRY Franz, Schreinermeister
63. LATHUILE Franz, 31 + 12.04.1907 Diff.- Max Meieravenue * Audun-le-Tiche/D. - Ehemann von GRANDVEAU Juliette
Zeugen: LATHUILE Erneste, Handelsmann und JUNGERS Victor, Wirt aus Diff.
64. NIEDERKORN Barbe, 33 + 14.04.1907 Lasauvage * NKorn. stirbt mit ihrem Kind bei der Entbindung, Ehefrau von GUILLAUME Georges, 34, Bergmann
Zeuge: GUILLAUME Léon, Bergmann
65. PARADIES Margaretha, 71 + 18.04.1907 NKorn. * NKorn. - Ehefrau von KRIER Clement, 77, Tagelöhner
Zeuge: REDER Jules, Eigentümer
66. SCHEITLER Margarethe, 1 Jahr 9 Monate + 21.04.1907 NKorn. * NKorn. Eltern: SCHEITLER Stephan, 35, Bergmann und STEFFEN Angélique
Zeuge: LAMBERT Franz, Bergmann
67. KRIER Johann, 37 + 21.04.1907 Diff. * Heisdorf - Schankwirt in Diff. - Ehemann von DAHM Maria, Haushälterin
Zeugen: DAHM Nicolas, Schwager, Maschinist und WAGNER Jos, Mechaniker
68. FORFERT Marguerite, 83 + 23.04.1907 Diff. * Hautconcourt/F. - Witwe von COFMANT Ludwig
Zeugen: MALHERBE Jules und BOUILLETTE Lucien, Schmelzarbeiter
69. JUNG Peter, 1 Jahr 7 Tage + 25.04.1907 Diff. * Pfaffenthal Mutter: JUNG Maria, 21
Zeugen: REDING Catheine, Grossmutter, Haushälterin und NOEL Paul, Polizeisekretär
70. WARNY Johann, 47 + 23.04.1907 NKorn. Bahnwärter * Garnich - Ehemann von BETTMANN Susanne, 51 aus Bascharage
Zeugen: LOGELIN Jos, Bauunternehmer und KLEIN Peter, Polizeiagent
- wird von einem Zug überfahren zwischen Beles und Oberkorn
71. WELTER Peter, 55 Tagelöhner + 25.04.1907 Diff. * Mertzig/Lux. - Ehemann von DECKER Maria, 56
Zeugen: GRÄVE Heinrich, Schwiegersohn, Walzer und MOHR Paul, Wirt aus Diff.
72. MÜLLER Ferdinand, 22, ledig, Hüttenarbeiter + 26.04.1907 Diff. * Gersweiler/D. Eltern: MÜLLER Johann und GREIF Maria
Zeuge: WELFRING Georg, Coiffeur
73. CAFARELLI Cesarino, 5 Tage + 27.04.1907 Diff. * Diff. - 28, Baron Gabriel-avenue
Eltern: CAFARELLI Domenico, 33, Bergmann und SANTANGELA M-Domenica, 33
Zeuge: GUERINO Jos, Schmelzarbeiter
74. NICLOUX Nicolas, 55, Maschinist + 28.04.1907 Diff. - Ehemann von LANSER Anna, 48
Zeugen: NICLOUX Nic, Sohn, Maschinist und WALTENER Anton, Bergmann
75. PESENTI BALTINTO, 29, Schmelzarbeiter + 29.04.1907 OKorn. * Gerosa/Bergamo/I. - Ehemann von ROTTA Antonia
Zeugen: ADAM Theo, Feldhüter und ARRIGONI Bartolomeo, Schmelzarbeiter
76. JACQUET Marie-Sylvie, 21 + 29.04.1907 Diff. * Mont-Saint-Martin/F. - Ehefrau von RINKENBACH Ludwig, 24 Schmelzarbeiter
Zeuge: ADAM Theo, Feldhüter
77. POTH Nicolas, 9 Monate + 30.04.1907 NKorn. * NKorn. Eltern: POTH Johann-Baptist, 35, Maschinist und NIEDERKORN Marguerite, 35
Zeuge: NIEDERKORN Nic, Tagelöhner
78. WOLFF Anne-Marguerite, 64, Haushälterin + 03.05.1907 Lasauvage * Pissingen - Ehefrau von SIMON Johann, 39, Zeugen: SIMON J-Peter, Privatwächter und SIMON Nic, Sohn aus Lasauvage
79. DISTELDORF Marie, 4 J. + 04.05.1907 Diff. * Schremingen/F. Eltern: DISTELDORF J-Peter + und LECLERC Josephine
Zeugen: LECLERC Jos, Bergmann und SCHNEIDER Jos, Stiefvater, Schmelzarbeiter
80. MEYER Willibrord, 70, pensionierter Grenzaufseher + 05.05.1907 NKorn. * Luxemburg Ehemann von HENTGES Maria, 64
Zeugen: MEYER Jos, Blechschmied und ROSCH Nic, Briefträger
81. BUSILACCHI Rosa, 26, Haushälterin + 05.05.1907 Diff. * Aquila/I.; Ehefrau von AGOSTINO Cirillo, 27, Bergmann
Zeugen: NOEL Paul, Polizeisekretär und ADAM Theo, Feldhüter
- wird im Streit von ihrem Manne Cirillo AGOSTINO mit Revolverschüssen getötet...
82. KASPERS Josephine, 9 Tage + 08.05.1907 OKorn. * OKorn. - 3, Dannenbaumstrasse; Eltern: KASPERS Johann, 36, Maschinist und SCHIFFER Getrud, 33
Zeuge: ZWER Carl, Coiffeur
83. HANK Johann, 11 Monate + 12.05.1907 NKorn. * NKorn Eltern: HANK Nicolas, 25, Maschinist und MARKUS Emilie, 19
Zeuge: MÜLLER Johann August, Schmelzarbeiter
84. BALDASSARIO Cesarino, 4 Jahre 10 Monate + 12.05.1907 Diff. * Diff. Eltern: BALDASSARIO Antonio, 47, Schmelzarbeiter aus Paganica/I. und NELLI Philomena
Zeuge: BONFINI Nazzareno, Schmelzarbeiter
85. WITHAMER Thomas, 63, Schmied + 12.05.1907 OKorn. * Stockem/B. - Ehemann von SCHLIMM Marie, 48, Haushälterin
Zeuge: JEITZ Mathias, Fuhrmann
- stirbt weil ein Stück Fleisch in seinem Halse stecken bleibt...
86. EDINGER Matgaretha, 7 Jahre 4 Monate + 14.05.1907 Diff. * Diff.; Eltern: EDINGER Anton, 42, Zimmermann und ZIEGER Catherine, 44
Zeuge: LOGELIN Victor, Beamter

87. **ROHART Amelie**, 21, ? Aufzieherin † 19.05.1907 Diff.
* Antoing/B. – Tochter von ROHART Léon und SIMON Rosa
Zeugen: LAMPERT Jos, Wirt und KOLB J-Peter, Schneider
88. **SCHERER Peter**, 37, Stabeisenmeister † 21.05.1907 NKorn.
* Longwy/F. – Ehemann von REICHERT Dorothea, 29
Zeugen: SCHERER Michel, Sägemeister, Bruder und POTH Peter, Walzmeister
89. **LUCA Carl**, 7 Monate † 23.05.1907 Diff. * Diff. – Sohn von
LUCA Joseph, 25, Bergmann und JUNGERS Elisabeth, 20
Zeuge: KLEIN Peter, Polizeiagent
90. **TIETZ Aloisia**, 2 Monate 16Tage † 24.05.1907 NKorn. * NKorn.
Eltern: TIETZ Friedrich, 32, Schmelzarbeiter und FRANKART Marie, 27
Zeuge: BIRK Johann, Walzer
91. **LUTZ Valentine**, 2 Monate 15 Tage † 25.05.1907 Diff. * Diff.-
Grenze; Tochter von LUTZ Franz, 28, Bergmann und SCHMITT Catherine, 28
Zeuge: BRASSEUR Victor, Wirt in Diff.
92. **ANDRING Johann**, 7 Monate † 25.05.1907 Nkorn.
* Saulnes/F.
Eltern: ANDRING Peter, 28, Rangierer und FLENER Elisabeth, 21
Zeuge: NOEL Paul, Polizeisekretär
93. **THIRY Marie**, 28 † 25.05.1907 NKorn. * NKorn.
Ehefrau von KNAFF Theodor, stirbt mit ihrem Kind bei der Entbindung
Zeugen: THIRY Franz, Eigentümer und COLBACH Adolphe, Beamter
94. **BOCCI César**, 21, ledig, Schmelzarbeiter † 25.05.1907 NKorn. * Fabriano/I.
Eltern: BOCCI Settilio und BARTOCELLI Aquilina
Zeugen: LETSCH Johann, Hüttenarbeiter und NOEL Paul, Polizeisekretär
95. **THIRY Marie**, 29 † 27.05.1907 NKorn. * NKorn. - Ehefrau von KNAFF Théo, 31, Kaufmann
Zeuge: THIRY Johann, Kaufmann
96. **GOERRES Alfred**, 1 Monat † 29.05.1907 Diff. * Diff.
Eltern: GOERRES Nicolas, 28, Schlosser und VANDERGHINS Marcelle, 22
Zeuge: ORIGER Heinrich, Kaufmann
97. **WEIS Johann**, 55, Bergmann, ledig † 03.06.1907 OKorn.
* Minfeld/D.
Zeugen: PAULUS Michel, Oberaufseher am Werk und COLBACH Adolphe, Beamter
– wird von einem Minettwaggon überrollt...
98. **GREISCH Heinrich**, 62, Bergmann † 01.06.1907 OKorn.
* Mertzig/Lux.; Ehemann von KOENER Susanne, 62
Zeugen: CLOSTER Johann, Maurer, Neffe und NOEL Paul, Polizeisekretär
– erlitt beim Reisigsammeln im Walde einen Anfall von Fallsucht...
99. **ZEHREN Hélène**, 28 † 01.06.1907 NKorn. * Rumelange
Ehefrau von HEYARDT J-Peter, 35, Ingenieur
Zeuge: COLBACH Adolphe, Beamter
100. **MÜLLER Susanne**, 2 Jahre 2 Monate † 07.06.1907 Diff.
* Longwy/F.; Eltern: MÜLLER Michel, 25, Hüttenarbeiter und HEIDECKER Susanne
Zeuge: DEISCHTER Thomas, Hüttenarbeiter
101. **KREMER Franz**, 77, Tagelöhner † 09.06.1907 Diff. * Diff.
lediger Sohn von KREMER Georg und CLEMENT Anna
Zeugen: ENSCH J-Peter, Wirt aus Diff. und HEYARDT J-Peter, Bergingenieur
102. **MÜLLER Nicolas**, 32, Ankuppler am Werk † 17.06.1907 Diff. * Bartringen – Witwer von KIEFFER Louise aus Beles
Zeugen: PAULUS Michel, Oberaufseher und NOEL Paul, Polizeiagent
– wird beim Ankuppeln von einem dicken Stahlseil tödlich getroffen...
103. **CALVINO Idea**, 5 Monate † 21.06.1907 Diff. * Diff. 34, Wangert; Eltern. CALVINO Valerio, 22, Maurer aus Strona/Novaro/I. und SANDRETTO Anna, 27, Haushälterin
Zeuge: VANETTI Johann, Schumacher
104. **BERENS Susanne**, 89, † 22.06.1907 OKorn. * Rumelange - Witwe von ERPELDING J-Baptiste
Zeugen: KINN Peter und KINN Nic, Ackerer, Mündel der Verstorbenen
105. **HANSEN Nicolas**, 54, Bergmann † 23.06.1907 Diff.
* Kossbusch/Bitburg/D.; Ehemann von BOLMER Anna, 56
Zeugen: FEOPEL Theo und BIDIONGER, Schlosser
106. **VANETTI Josephine**, 2 Jahre, † 22.06.1907 Diff. * Diff.
Eltern: VANETTI Carl, 38, Maurer aus Casale/I. und ALBIZATI Maria, 32
Zeuge: VANETTI Louis, Maurer
– das kleine Mädchen ertrank daheim in einer Bütte mit Wasser...
107. **KUBORN Anna-Maria**, 36, Haushälterin † 25.06.1907 Diff.
* Wolfllange/Perlé; Ehefrau von SCHAUL J-Georg, Grenzaufseher
Zeuge: HENRICY Johann, Grenzaufseher
108. **LUSTRENTI Francesca**, 37 † 24.06.1907 NKorn.
* Pionacco/Macerata/I.
Ehefrau von MATALONI Vittorino, Schmelzarbeiter, stirbt mit ihrem Kind bei der Entbindung
Zeuge: VANETTI Johann, Schuster
109. **CLEMENT Léonie**, 1 Jahr, 3 Monate † 26.06.1907 Diff. * Diff.
Eltern: CLEMENT J-Baptiste, 26, Bergmann und BIWER Anna, 26
Zeuge: LAMPERT Jos, Wirt
110. **FISCHER Thomas**, 47, Bergmann † 26.06.1907 OKorn.
* Schoenecken/Prüm/D. - Ehemann von GOBILLET Maria, 46
Zeugen: GOBILLET Victor, Tagelöhner, Schwiegervater und HEUSCHLING Jos, Bergmann
– wird in der Gallerie von einem herabfallenden Minetteblock tödlich getroffen...
111. **AMBROGLIO Pietro**, 56, Tagelöhner, ohne festen Wohnsitz † 02.07.1907 Bann Differdingen
Zeugen: LUDWIG Carl, Polizeikommissar und KLEIN Peter, Polizeiagent
112. **MAY Michel**, 58, Betriebschef † 07.07.1907 Diff. * Ettelbrück - Ehemann von PISSINGER Regine
Zeugen: FINCK Ernest, Eidam, Ingenieur und CAPUS Philippe, Uhrmacher
113. **KLEIN Peter**, 5 Monate 19 Tage † 11.07.1907 Diff. * Diff - 1, Brunnengasse
Eltern: KLEIN J-Peter, 41, Wirt und GLAESNER Marie, 40
Zeuge: LAMPERT Jos, Wirt
114. **KARRENBAUER Georg**, 2 Jahre 3 Monate † 14.07.1907 Diff.
* Wehrden/D.
Eltern: KARRENBAUER Georg, 36, Maschinist und ABEL Anna, 31

Zeuge: ELLER Heinrich, Walzer

115. COLBACH Joseph Nicolas, 18, Schmelzarbeiter
+ 15.07.1907 Diff. * Helzingen - ledig
Eltern: COLBACH Jacob und MERSCH Marie
Zeugen: PAULUS Michel, Oberaufseher und BOUCHET J-
Baptiste, Totengräber
- das Seil des Aufzuges für die Minettwaggons riss und er
fiel 24 Meter in den Schacht hinab...
116. GERIM Nazzareno, 22, Schmelzarbeiter, ledig + 15.07.1907
Diff. * Fabriano/I. - Sohn von GERINI Giovanni
Zeugen: PAULUS Michel, Oberaufseher und BOUCHET J-
Baptiste, Totengräber
- das Seil des Aufzuges für die Minettwaggons riss und er
fiel mit seinem Arbeitskollegen 24 Meter tief in den
Schacht...
117. MATHIEU Josephine, 4 Monate + 18.07.1907 Lasauvage -
Haus 37
Eltern: MATHIEU Johann, 47, Aufseher aus Longuyon und
HEMMER Magdalena, 37
Zeuge: WAGNER Nicolas, Geschäftsagent
118. JACOB Jacob, 68, Tagelöhner + 21.07.1907 Diff.
* Hussigny/F.; Ehemann von GAUCHE Susanne, 61
Zeugen: JACOB Virginie, Tochter (Ehemann: REITER
Nicolas) und LAMPERT Jos, Wirt
119. LOCATELLI Anna, 32 + 23.07.1907 OKorn. * Gerosa/I.
Ehefrau von BERETTA Casimir, 31, Grundarbeiter; stirbt
mit ihrem Kind bei der Entbindung
Zeuge: BERETTA Carlo, Grundarbeiter
120. FELL Frederike, 35 + 24.07.1907 Diff. * Niederheim/D. -
Ehefrau von GITSCHMANN Anton, 42, Vorarbeiter
Zeuge: WERTZ Thomas, Schreiner
121. BIEVER Johann-Baptist, 64, Tagelöhner + 25.07.1907 Diff.
* Diff. - Witwer von KRIER Barbara
Zeugen: BINSFELD Heinrich, Eidam, Plafonnierer und
PAULUS Michel, Oberaufseher
122. ONDRUSCH Joseph, 34, ledig, Schlosser + 25.0.1907
NKorn. * Robrocronik/Rasibor
Zeugen: PAULUS Michel, Oberaufseher und NOEL Paul,
Polizeisekretär
123. FLICK Adolf, 59 + 27.07.1907 OKorn.
* Walmrodt/Nassau/D.; Ehefrau von SCHROEDER Emil, 57
Zeugen: FLICK Gustav, Scheermeister und THOMMES Jos,
Walzer
124. BRESINI Emma, 1 Jahr 1 Monat + 28.07.1907 NKorn. * Nkorn.
Eltern: BRESINI Nazzareno, Bergmann aus Sasso Serato/I.
und PARADOSI Rosa, 37
Zeuge: DELAMONTE Antonio, Bergmann
125. WANTZ Michel, 1 Tag + 30.07.1907 NKorn. * NKorn. - 17,
Stahlstrasse; Eltern: WANTZ Louis, 29, Hüttenbeamter
und JILLET Marie-Catherine, 28
Zeuge: JUNGERS Sebastian, Schmied
126. TIBERI Serafim, 1 Jahr 1 Monat + 01.08.1907 NKorn.
* Thil/Villerupt/F.; Eltern: TIBERI Tiberio, 26, Bergmann
aus Fossato/I. und MERCURELLI Helena, 27
Zeuge: POLFETI Arsimène, Bergmann
127. PIREN Anna, 5 Monate + 03.08.1907 OKorn. * NK - Fonds
de Gras; Eltern : PIREN Michel, Wirt und HEUSCHLING
Maria, 34
Zeuge: GEUBELLE Franz, Gärtner
128. QUIENTIN Louise, 26 + 06.08.1907 Lasauvage
* Longwy/F.; Ehefrau von LARUE Heinrich, 30, Bergmann
- Zeuge : LARUE H, Bergmann aus Lasauvage -
TRIQUENEAUX Alexandre, Maschinist
129. KINN Anton, 4 Monate * 06.08.1907 Okorn. * OKorn. - 64,
Grossgasse
Eltern: KINN Peter, 35, Ackerer und KINN Susanne, 33
Zeuge: SCHAMBOURG J-Nicolas, Ackerer
130. APEL Catherine, 71 + 09.08.1907 OKorn. * Beles - Witwe
von 1. SCHAMBOURG Nic 2. NICKELS Heinrich
Zeuge: JAMINET Carl, Schmelzarbeiter und ROSCH Nic,
Briefträger
131. BÄCKER Wilhelm, 7 Monate + 10.08.1907 Diff. * Diff. - 4,
Marktstrasse; Eltern: BÄCKER Heinrich, 30, Hüttenarbeiter
unf REESE Auguste, 25
Zeuge: KIEFFER Heinrich, Feldhüter
132. NILLES Bernard, 3 Monate 9 Tage + 11.08.1907 OKorn.
* OKorn. - Gare; Eltern: NILLES J-Peter, 28,
Bahnhofvorsteher und BERENS Virginie
Zeuge: NOEL Paul, Polizeisekretär
133. WISSING Anton, 2 Jahre + 12.08.1907 Diff. * Diff.
Eltern: WISSING Heinrich, 27, Schlosser und SCHNORBUS
Maria, 26
Zeuge: BINTSTOFF J-Peter, , Schlosser
134. GANSENER Franz, 8 Monate + 13.08.1907 NKorn.
* NKorn. 1906; Eltern: GANSENER Gottfried, 29,
Schmelzarbeiter und SOSSON Anna, 23
Zeuge: SCHERER Jacob, Vorarbeiter
135. DIEDLINGER Marie, 73 + 21.08.1907 NKorn. * Beles -
Witwe von THEIS J-Peter
Zeugen: THEIS J-Peter, Sohn, Landwirt und ORIGER Nic,
Bäcker
136. WAGNER Catharina, 31 + 24.08.1907 NKorn. * Boxhorn
Ehefrau von HOSS Jean, 38, Wirt in NKorn - stirbt mit
ihrem Kind bei der Entbindung
Zeuge: ADAMS Anton, Wirt in NKorn.
137. DIDIER Adolphe, 33 + Ettelbrück - Hospice * Diff. - ledig
Sohn von DIDIER Peter und FRANCK Catharina
Zeugen: BUFFET Lucien, Arzt und Direktor der Heilanstalt
und WANTZ Nic, Oberaufseher
138. SOLVI Revalio, 3 Monate 14 Tage + 26.08.1907 Diff. * Diff
- 9, Bahnhofstrasse; Eltern: SOLVI Romualdo, 28, Wirt und
FRANZISKA Maria, 38
Zeuge: LUCCHINI Louis, Wirt in NKorn.
139. SCHMEER Dora, 35 + 27.08.1907 OKorn. * Reiterstrasse ?
Ehefrau von SCHEEWE Wilhelm, 37, Schmelzarbeiter -
stirbt mit ihrem Kind bei der Entbindung
Zeuge: WELTER J-Peter, Vorarbeiter
140. GUILLAUME Barbara, 87 + 01.09.1907 NKorn.
* Wisenbach/Fauvillers/B. Witwe von PAQUET J-Peter
Zeugen: POUPART Camille, Eidam, Handlanger und
MELMER Peter, Arbeiter
141. HEINZ Margarethe, 35 + 04.09.1907 Diff. * Mersch
Ehefrau von ZAHNEN Johann, Schmelzarbeiter - stirbt mit
ihrem Kind bei der Entbindung
Zeuge: BECKER Mathias, Schmelzarbeiter
142. MINELLA Florinda, 11 Monate 1 Tag + 06.09.1907 Diff.
* OKorn 1906
Eltern: MINELLA Peter, Bergmann und MARINI Elisabeth
Zeugen: MARINI Julius, Schmelzarbeiter und VANETTI
Johann, Schuster

143. **DI BARTOLO Achille**, 18, † 07.09.1907 Diff. Schmelzarbeiter, ledig; Sohn von DI BARTOLO Domenico und LIBERATORE Pasquale
Zeugen: PAULUS Michel, Oberaufseher und BOUCHET Mathias, Unternehmer
144. **HOLBACH Jean-Pierre**, 55, ledig † 08.09.1907 Petingen * Paris dom: Diff.; Sohn von HOLBACH Franz und MORIS Maria
Zeugen: BAUDET Louis aus Petingen und CROISE Gabriel, Aufseher
145. **KLEIN Maria**, 12 † 19.09.1907 Diff. * Linger
Tochter von KLEIN Nicolas, 44, Schmelzarbeiter und BIRLENBACH Catherine, 35
Zeuge: MORANG Michel, Tagelöhner
146. **DREISBACH Lina**, 5 Monate † 19.09.1907 NKorn. * Hollerich
Tochter von DREISBACH Paul, 29, Maschinist und FRIELE Laura, 29
Zeuge: KIEFFER Heinrich, Feldhüter
147. **BAUSCH Catherine**, 8 Monate † 21.09.1907 Diff. * Diff. – 37, Grossgasse; Eltern: BAUSCH J-Peter, 22, Schlosser und MICHAELY Anna, 20
Zeugen: MICHAELY Dominik, Ackerer und KIEFFER Heinrich, Feldhüter
148. **WALDBILLIG Maria-Fanny**, 66 † 22.09.1907 Lasauvage
* Berthecourt/Oise/F.- Witve von JOACHIM Anton
Zeugen: JOACHIM Paul, Commis im Enregistrementbureau und MANGEOT Edouard, Oekonom
149. **LINKEN Hubertine**, 31 † 23.09.1907 Diff. * Lionfeld/D.
Ehefrau von MÜLLER Joseph, 28, Drahtwalzer – stirbt mit ihrem Kind bei der Entbindung
Zeuge: LACKNER Félix, Maschinist
150. **SCHMIDT Agnès**, 89, Rentnerin † 24.09.1907 Diff.
* Luxemburg – Witve von KRAU Peter
Zeugen: KRAU Jos, Sohn, Grubenmeister aus Lux. und KRAU Johann, Handschuhfabrikant, Sohn
151. **LECLERC Nicolas**, 56, Bergmann † 24.09.1907 Diff. * Diff.
– Ehemann von LECLERC Marie, 65
Zeugen: HOLL Heinrich, Eidam, Drahtwalzer und LECLERC J-Baptiste, Schmelzarbeiter
152. **KINN Susanna**, 33 † 27.09.1907 OKorn. * OKorn.
Ehefrau von KINN Peter, Ackerer in OKorn
Zeuge: KINN Nic, Bruder, Schmelzarbeiter und SCHAMBOURG Nic, Wirt in OKorn
153. **FRIES Helena**, 1 Tag † 27.09.1907 Diff. * Diff. – 31, Marktstrasse; Eltern: FRIES Rudolf, 29, Schmelzarbeiter und SCHMIDT Caroline, 28
Zeuge: GROSS Johann, Heizer
154. **THILL Josephine**, 10 Monat † 28.09.1907 OKorn.* Pfaffenthal
Mutter: THILL Marie-Catherine, 17 (Vater: THILL Theodor, 45, Schmelzarbeiter)
Zeuge: GAMBARO Jean, Wirt in OKorn.
155. **ESTHER Johann Rudolf**, 11 Tage † 28.09.1907 Diff. * Diff.
– Wangert; Eltern: ESTHER Désiré Camille, 376, Reisender und DEKEIZEL Caroline, 31
Zeuge: VAN KOLL Johann, Maschinist
156. **POUPART Camille**, 55, Tagelöhner † 29.09.1907 NKorn.
* Bertrichamps/F. - Witwer von PAQUET Catherine
Zeugen : PAQUET Camille, 29, Sohn, Bergmann und ZWER Carl, Coiffeur
157. **HEILES Otto**, 6 Monate † 30.09.1907 Diff. * Diff. – Max Meier avenue
Eltern: HEILES Valentin, 33, Mechaniker im Gaswerk und STEIN Margarethe, 33
Zeuge: ZWER Carl, Coiffeur
158. **CLEMENT Barbara**, 5 Monate † 30.09.1907 Diff. * Diff. – 27, Marktstrasse; Eltern: CLEMENT J-Baptiste, 27, Bergmann und BIWER Anna, 26
Zeuge: KIRT Johann, Bäcker in Diff.
159. **ALTMAYER Friedrich**, 8 Monate † 01.10.1907 OKorn.
* OKorn. – 79, Industriestrasse
Eltern: ALTMAYER Peter, 35, Hüttenarbeiter und BRANDBENBOURG M-Catherine, 35
Zeuge: BENOIT Philippe, Hüttenarbeiter
160. **MENDA Enrico**, 18, Schmelzarbeiter, ledig † 02.10.1907 OKorn. * San Severino/Macerata/1.
Eltern: MENDA Tarquino und PERANGELO Annunziata
Zeugen: TURCHI Orazio und MADONNA Angelo, Arbeiter
161. **HEINZ Josephine**, 4 Monate † 03.10.1907 OKorn. * OKorn.
– 84, Industriestrasse
Eltern: HEINZ Peter, 38, Drahtwalzer und JOCHHEIM Marie-Mathilde, 41
Zeuge: NOEL Paul, Polizeisekretär
162. **HOFFMANN Nicolas**, 3 Jahre † 03.10.1907 OKorn. * Okorn.
Eltern: HOFFMANN Nicolas, 31, Schmelzarbeiter und KREMER Maria, 30
Zeuge: KELSEN Jacob, Wirt in Diff.
163. **JARDIN Catherine**, 7 Monate † 07.10.1907 OKorn. * OKorn. – Alexandergasse; Eltern: JARDIN Nicolas, 39, Hüttenarbeiter und FOOS Catherine, 35
Zeuge: KIEFFER Jean-Pierre, Tagelöhner
164. **BÄCKER Heinrich**, 2 Jahre † 11.10.1907 Diff. * Diff.
Eltern: BÄCKER Heinrich, 30, Fabrikarbeiter und REEXE Auguste, 26
Zeuge: POPER Wilhelm, Fabrikarbeiter
– das Kind spielte daheim mit Streichhölzern, die Kleider brannten, das Kind starb...
165. **SOSSON Maria**, 7 Tage † 11.10.1907 NKorn. * NKorn. – 46, Grossgasse; Eltern: SOSSON Nicoolas, 35, Bergmann und WILWO Marguerite, 35
Zeuge: LONGUICH Clement, Bergmann
166. **METZLER Catherine**, 64, † 14.10.1907 NKorn. * NKorn.
Witve von 1. SCHEITELER Peter und 2. PIERRET Peter
Zeugen: LAMBERT Franz, Eidam, Bergmann und SCHEITELER J-Peter, Sohn, Bergmann
167. **DERATTE Josephine**, 1 Jahr 3 Monate † 16.10.1907 OKorn.
* NKorn.; Eltern: DERATTE Nicolas, 28, Schmelzarbeiter und NIEDERKORN Maria, 30
Zeuge: SCHIRP Carl, Schweisser
168. **ZAGONEL Vittore**, 58, Schmelzarbeiter † 20.10.1907 OKorn.
* Arson di Feltre/Belluno/I. – Ehemann von DAMUTE Corona, 51
Zeugen: PIONI Flaminion, Wirt in OKorn. Und MASI Antonio, Schmelzarbeiter
169. **MÜLLER Johann**, 46, Schmelzarbeiter † 23.10.1907 NKorn.-Spital * Roder/D.
Zeugen: PAULUS Michel, Oberaufseher und MEYER Peter, Accisenbeamter
170. **MARCHEWKA Johanna Elisabeth**, 2 Monate † 21.10.1907 Diff. * Diff. – 15, Luciestrasse; Eltern: MARCHEWKA Joseph, 28, Musiker und REISDORFF Pauline, 27
Zeuge: REISDORF Nicolas, Schlosser

171. **LECLERC Johann**, 61, Metzger + 14.10.1907 Grevenmacher-Spital - dom: Diff. * Diff.; Ehemann von VOGEL Susanne (dom: Homécourt/F.)
Zeugen: DOSTERT Johann und SCHMIT Peter
172. **ELLER Heinrich**, 28, Walzer + 23.10.1907 NKorn.-Spital * St. Ingbert/D. – Ehemann von OTTMANN Elisabeth, 27
Zeugen: ELLER Carl, Walzer und RUPPERT Heinrich, Hüttenarbeiter
173. **GREISCH Rosalie**, 1 Jahr * Monate + 25.10.1907 NKorn. * NKorn.; Mutter: GREISCH Pauline, 22, Haushälterin in NKorn. - Zeuge: MEYER Peter, Accisenbeamter
174. **WEYLAND Julius**, 9 Monate + 24.10.1907 Diff. * Diff. – 96, Durieuxstrasse; Eltern: WEYLAND Nicolas, 50, Bergmann und WELTER Maria, 45
175. **REINERT Johann**, 36, Schmelzarbeiter + 25.10.1907 NKorn.-Spital * Burglinster
Ehemann von KUGENER Anna, 30, Haushälterin, dom: Zolver – Zeuge: MARK Emil, Tierarzt
176. **SPIRKEL Catherine Laura**, 2 Monate + 28.10.1907 Diff. * Diff. – 63, Baron Gabriel avenue
Eltern: SPIRKEL Edouard, 29, Schmelzarbeiter und REICHLING Elise, 27
Zeuge: BAUER Johann, Maschinist
177. **SCHILL Otto**, 2 Monate + 28.10.1907 Diff. * Diff. – 2, Luciestrasse; Eltern: SCHILL Johann Heinrich, 31, Vorarbeiter und REISDORF Euphrasie, 24
Zeuge: REISDORF Nicolas, Schlosser
178. **AREND Josephine**, 14 Monate + 29.10.1907 NKorn. * Saulnes/F.; Eltern: AREND Franz, 30, Schmelzarbeiter und SCHMIT Magdalena, 28
Zeuge: FISCHER Heinrich, Schlosser
179. **LECOQ Irène**, 9 Monate + 29.10.1907 Lasauvage * Lasauvage
Eltern: LECOQ Franz Anatole, 35, Ajusteur und DERLET Bertha, 31
Zeuge: DERLET Victor, Bergmann
180. **FISCH René Nicolas**, 20 Tage + 30.10.1907 Diff. * Diff. – 93, Bergstrasse
Eltern: FISCH Michel, 31, Schmied und NERO Susanna, 31
Zeuge: CLEMENT Peter, Arbeiter
181. **ROBINET Johann**, 54, Schieferdecker + 03.11.1907 Diff. * Eischen; Ehemann von NICLOUX Franciska, 54
Zeugen: NICLOUX Nicolas, Tagelöhner und ROBINET Dominik, Bruder, Eigentümer
182. **HAAN Carl**, 9 Stunden + 04.11.1907 Diff. * Diff. – Max Meieravenue
Eltern: HAAN Carl, 29, Wirt in Diff und GOEBEL Bertha, 30
Zeuge: MEYER Bonem, Kaufmann
183. **BAUER Véronique**, 25 + 04.11.1907 NKorn. * Herbitzheim/D. Ehefrau von RHEINGAUS Heinrich, 30, Werkmeister – stirbt mit ihrem Kind bei der Entbindung
Zeuge: STEPHANY Andreas, Tagelöhner
184. **ABE Gotthardt**, 1 Tag + 02.11.1907 Diff. * Diff. – Zolverstrasse
185. **ABE Carl**, 1 Tag + 02.11.1907 Diff. * Diff. – Zolverstrasse
Eltern: ABE Gotthardt, 30, Schlosser und IDSTEIN Anna, 33
Zeuge: ORIGER Heinrich, Bäcker
186. **CAMBRUZZI Erminia**, 38 + 06.11.1907 OKorn. * Fonzato/I. – Ehefrau von DALTROZZO Domenico, 49, Bergmann; stirbt mit ihrem Kind bei der Entbindung -
Zeuge: SANTONA Vincenzo, Arbeiter
187. **SCHÄFER Heinrich**, 1 Jahr + 09.11.1907 NKorn. * NKorn. Eltern: SCHÄFER Friedrich, 36, Hüttenarbeiter und MÜLLER Magdalena, 32
Zeuge: WEYNANDT Johann, Hüttenarbeiter
188. **SIMON Andreas**, 1 Monat + 13.11.1907 Diff. * Diff. - Bacherhmühle
Eltern: SIMON J-Peter, 35, Privatförster und KAISER Angela, 25
Zeuge: BIEVER Peter, Beamter
189. **WAINZT Johann -Peter**, 5 Jahre + 20.11.1907 NKorn. * NKorn. Eltern: WAINZT Joseph, und KIEFFER Marie
Zeugen: WAINZT Nic, Schmelzarbeiter, Bruder und WACK Michel, Kaufmann
190. **NETTERSHEIM Jacob Heinrich**, 5 Jahre + 20.11.1907 NKorn. * NKorn.; Eltern: NETTERSHEIM Andreas, 37, Werkmeister und BINS Sybilla
Zeuge: BINS Jacob, Bureaubeamter
191. **SCHAACK Mathias**, 18, + 21.11.1907 Diff., Fuhrmann, ledig
Eltern: SCHAACK Johann, 48, Wirt aus Diff. und BACK Marguerite, 47
Zeuge: KRIER Johann, Wirt aus Diff.
192. **PIN Johann**, 3 Jahre + 22.11.1907 NKorn.OKorn. * Château-Salins/F.; Eltern: PIN Anton, 37, Maurer und PEIFFER Magdalena, 24
Zeuge: ANEN Mathias, Postkommis
193. **WANDERSCHIED Johann-Peter**, 39, Pfisterer + 22.11.1907 Diff. * Lorentzweiler
Ehemann von SPIERKREL Barbara, 32, Haushälterin
Zeuge: GEISEN J-Peter, Bäcker aus Diff.
– er fiel beim Verlassen einer Wirtschaft die Treppe hinunter und starb an seinen Kopfverletzungen...
194. **SIMON Lucienne**, 4 Monate + 27.11.1907 Lasauvage * Lasauvage, Haus 88
Eltern : SIMON Léon, 37, Bergmann und ROBIN Louise, 27
Zeuge: SCHNEIDER Johann, Bergmann aus NKorn.
195. **ZANG Emma**, 32 + 28.11.1907 NKorn. * Feckweiler/D. – Ehefrau von MÜNCHEN Peter Jos, 30, Schmied stirbt mit ihrem Kind bei der Entbindung.
Zeuge: VANETTI Johann, Schuster
196. **FROST Johann**, 56, Tagelöhner + 29.11.1907 NKorn. * Koerich; Ehemann von URTH Anna, 58
Zeugen: FROST Michel und MELMER Peter, Schmelzarbeiter
197. **LOGELIN Victor**, 4 Monate + 30.11.1907 Diff. * Diff. – keine Adresse; Mutter: LOGELIN Maria, 21, ohne Stand, ledig
Zeuge: LAMPERT Jos, Wirt
198. **LUX Thérèse**, 28, Nähterin + 04.12.1907 Diff. * Bettborn - Ehefrau von MICHAELY Dominique, 32, Ackerer
Zeuge: KELSEN Jacob, Bergmann
199. **NICOLINI Victor**, 6 Monate + 05.12.1907 Diff. * Diff. - ? Eltern: NICOLINI Natale, 35, Maurer und DAVERIA Teresa, 35
Zeuge: KELSEN Jacob, Wirt
200. **BAUER Christina**, 26 + 06.12.1907 Diff. * Nothberg/D. – Ehefrau von HÜLSEWIG Heinrich, 27, Walzmeister stirbt mit ihrem Kind bei der Entbindung
Zeuge: Max MEIER, Beamter aus OK.
201. **WEINHOF Elise**, 9 Monate + 08.12.1907 OKorn. * Dinslaken/D.; Eltern: WEINHOF Friedrich, 30, Fabrikarbeiter und HELMICH Elise, 26
Zeuge: GRÜNEWALD Ludwig, Hüttenarbeiter

202. **PALM Marie-Josphine**, 1 Jahr † 12.12.1907 Diff. * Diff.
Eltern: PALM J-Baptiste, 28, Bergmann und GIBERYEN
Hélène, 28
Zeuge: KIRSCH Eugen, Geschäftsmann
203. **GASPAR Joseph**, 8 Monate † 13.12.1907 Diff. * Diff. - 32.
Grossgasse
Eltern: GASPAR Bernard, 25, Schlosser und KIRSCH Maria, 22
Zeuge: KIRSCH Eugen, Geschäftsmann
204. **SCHOLTES Johann-Peter**, 29, Bergmann † 19.12.1907 Diff.
* Diff. - Ehemann von WANTZ Rosalie, 24
Zeugen: WANTZ Karl, Wirt und SCHOLTES Johann,
Bergmann
205. **JACQUET Maria**, 46 † 25.12.1907 NKorn. * Houdemont/B.
Ehefrau von JACQUET Edouard, 48, Tagelöhner
Zeuge: SALES Johann, Tagelöhner
206. **SCHMIT Anton**, 29, Rollefax † 26.12.1907 NKorn.
* Niederanven - Ehemann von KAYSER Marie, 32, von Nk.
Zeugen: KAYSER Mathias, Schwager, Schlosser und
BAUER J-Baptiste, Schwager aus Clausen, Schlosser
207. **TINI Alessandro**, 17, Schmelzarbeiter, ledig † 25.12.1907
NKorn.-Spital * Fabriano/I. Wohnsitz: Diff.
Eltern: TINI Giovanni und GRASSI Virginia
Zeugen: PAULUS Mihel, Ooberaufseher und FRISCH Nic,
Wirt aus Diff.
208. **OSTER Michel**, 19, Schmelzarbeiter † 27.12.1907 NKorn. -
Spital * Osenbach/D.
Zeugen: PAULUS Michel, Ooberaufseher und FRISCH Nic,
Wirt
- bei einem Streit mit Italienern wurde er von einem Stein
am Kopfe tödlich getroffen...
209. **DURANT Eugénie**, 5 Monate † 27.12.1907 OKorn. * OKorn.
- 39, Grossgasse; Eltern: DURANT J-Baptiste, 30, Schlosser
und MAHR Elise, 33
Zeuge: NICK Peter, Arbeiter

Anmerkung: die Notizen über die Todesursachen wurden von Robert HAVE aus der luxemburgischen Tageszeitung: *Luxemburger Wort* herausgeschrieben und im *KOHRSPRONK* Nummer 7 von 1982 publiziert.

Es gab allerdings viel mehr solcher Notizen in den Zeitungen, man findet diese aber nicht im Zivilstandsregister wieder. "Warum nicht?" fragt unser Autor zum Schluß seiner Edition der Todesfälle.

Die Antwort lautet ganz klar: "weil der Napoleonische Code Civil, der auch in Luxemburg gilt, dies aus evidenten Gründen nicht vorsieht. Nur während der unseligen Nazi-Besatzung wurden ab Anfang 1941 auch in Luxemburg die Todesursachen in die Absterbensakte hinzugeschrieben, die jedoch manchmal mehr verschleierten als offenbarten." [JCM].

ZIVILSTANDSREGISTER DER GEMEINDE DIFFERDINGEN 1907 - 102 HEIRATEN - 102 MARIAGES -

1. 09.01.1907 **THEISS J-Peter**, 26 * Villerupt/F. -
Schmelzarbeiter - dom: Differdingen, Sohn von THEISS
Jacob, Tagelöhner und MÉLAN Petronilla aus Diff.
JADO Maria, 21 * Mamer - dom: Mamer, Tochter von
JADO J-Peter und WAGNER Anne-Marie aus Mamer
Zeugen: JOST Eugen, Coiffeur - FRANCKART,
Mechaniker - GLÜCK Franz und COLBACH Adolphe,
Beamte
2. 11.01.1907 **GREVE Heinrich Joseph**, 27 * Diff. - Walzer
- dom: Diff., Sohn von GREVE Heinrich und FELDMANN
Regina aus Lemathe/Iserlohn/D.
WELTER Bertha, 18 * Diff. - dom: Diff., Tochter von
WELTER Peter und DECKER Maria aus Diff.
Zeugen: MERG Wilhelm, Schlosser - HAAN Carl, Wirt -
WEIRICH J, Maurer - COLBACH Adolphe
3. 23.01.1907 **MELCHIOR Joseph**, 32 * Bartringen -
Schneider - dom: Diff., Sohn von MELCHIOR Johann und
ORIGER Marguerite aus Bartringen
HANSEL Marie-Josphine * Diff. - dom: Diff., Tochter
von HANSEL Peter, Ackerer und FELTGEN Gertrude aus
Diff.
Zeugen: MÉROT August, Eigentümer - SCHMIT Nic,
Lehrer - GLÜCK und COLBACH, Beamte
4. 30.01.1907 **HEUSCHLING Joseph**, 24 * Esch -
Bergmann - dom: Oberkorn, Sohn von HEUSCHLING
Michel und GEREND Anna aus OKorn.
CLAUS Maria, 43 * Esch - Witwe von WAGNER
Wilhelm - dom: OKorn., Tochter von CLAUS Jacob und
JUNG Maria aus Esch
Zeugen: LAMPERT Jos, Wirt - KREINS Hubert.
Plafonnierer - GLÜCK und COLBACH, Beamte
5. 30.01.1907 **ETRINGER Wilhelm**, 24 * Hussigny/F. -
Schmelzarbeiter - dom: NKorn., Sohn von ETRINGER
Michel, Tagelöhner und HUBERT Catherine aus
Wasserbillig
KIRSCH Catherine, 29 * NKorn., Witwe von MÜLLER
Johann - dom: NKorn, Tochter von KIRSCH Peter,
Tagelöhner und REICHERTS Magdalena aus NKorn.
Zeugen: STEINBACH W, Arbeiter - LOGELIN J, Wirt aus
NKorn - GLÜCK und COLBACH, Beamte
6. 02.02.1907 **KREMER Dominique**, 28 * Diff. -
Schmelzarbeiter - dom: Diff., Sohn von KREMER Johann
und WEYLAND Marie aus Diff.
RAVAILLOT Claire, 25 * Eischen - dom: Eischen,
Tochter von RAVAILLOT Nic und BODEN Barbara aus
Eischen
Zeugen: KREMER J-P, Tagelöhner - ZIGER J-P und
PICARD Jos, Schuhmacher - RAVAILLOT A, Ackerer aus
Eischen
7. 02.02.1907 **MARCHEWKA Joseph**, 27 * in
Tremesen/Polen - Musiker - dom: Diff., Sohn von
MARCHEWKA Kasimir, Bahnwärter und
KOLODZIEJCZAK Franziska aus Polen
REISDORFF Pauline, 26 * Petingen - dom: Diff., Tochter
von REISDORFF Michel und BERNARDY Catherine aus
Diff.
Zeugen: SCHILL H, Schlosser - REISDORFF Nic,
Schlosser, Bruder - PFEIFFER August, Musiker -
COLBACH Adolphe
8. 08.02.1907 **FLESCHEN Eugene Joseph**, 26
* Bressoux/B. - Mechaniker - dom: Zolver, Sohn von
FLESCHEN Johann, Geflügelhändler und

- ZIMMERMANN Caroline aus Zolver
HELPER Anna, 18 * Micheville/F. Köchin - dom: Diff., Tochter von HELPER Franz und KINER Anna aus Villerupt
Zeugen: HOFFMANN P, Eigentümer – CHRISTMANN Carl, Cantinier – OCHMANN Wilhelm, Chemiker -
9. 09.02.1907 **HANDKE Maximilian, 30** * Minden/D. - Wiegemeister - dom: Diff., Sohn von HANDKE August und MADRÉ Louise aus Minden
DUMONCEAU Marie-Claire, 30 * Bascharage - dom: Bascharage, Tochter von DUMONCEAU Nicolas, Gärtner und AMBROISE Marie-Elise aus Hautcharage
Zeugen: MAAS Théo, Schreiber – GAIL Gustav, Schlosser – GLÜCK und COLBACH, Beamte
10. 09.02.1907 **PHILIPPI Georg, 24** * Lichtenberg/Elsass - Hüttenarbeiter - dom: NKorn., Sohn von Philippi Georg und Fehr Rosalie aus Hochdorf
SCHÖLLKOPF Frieda, 24 * Hochdorf/D. - dom: Diff., Tochter von SCHÖLLKOPF J-Christian, Bäcker und HAFNER Marie aus Hochdorf
Zeugen: BEAUMET Erik, LICHTENBERG Ludwig, Maschinisten – BECKER Ed, Arbeiter – COLBACH Adolphe
11. 09.02.1907 **KRÄUTER Johann, 30** * Gersweiler Saar/D. - Walzenarbeiter - dom: NKorn., Sohn von KRÄUTER Johann, Maschinist und FORSTER Dorothea aus Gersweiler
MATHIEU Marguerite, 26 * Gersweiler/Saar. - dom: Gersweiler, Tochter von MATHIEU Nic und MATHIEU Caroline aus Gersweiler
Zeugen: STOLL Nic, Schreiner – GRÜNEISEN M, Maurer – LEHNEN J, Anstreicher – GLÜCK Franz, Beamter
12. 11.02.1907 **HOULLE Peter Wilhelm, 25** * Ellweiler/D. - Schlosser - dom: OKorn., Sohn von HOULLÉ Peter, Schmied und LAMBINÉ Catherine aus Ellweiler
ZEISIG Regina Rachel, 23 * Lupershausen/Elsass - dom.: OKorn., Tochter von ZEISIG Leopold und KARP Elise aus Lupershausen
Zeugen: LAMBERT Mich, Schneider – SCHNEIDER Math, Rentner – WEIS Mathias, Feldhüter - COLBACH
13. 27.02.1907 **PIRS Carl, 25** * Dieuzé/Lothringen - Schmelzarbeiter - dom: Longlaville/F., Sohn von PIRS Auguste und MÉLARD Marie aus Dieuzé/F.
PRINTZ Anna, 30 * Nommern - dom: NKorn., Tochter von PRINTZ Nicolas und CANNIVÉ Anna aus Nommern
Zeugen: Heschbourg J, Plafonnier – Weis M, Feldhüter – Bieber F, Wirt – Glück Franz, Beamter
14. 02.03.1907 **SCHMIDT Gustav, 25** * Idar/D. - Hüttenarbeiter - dom: OKorn., Sohn von SCHMIDT Carl und MAYER Louise aus Brebach/D.
SCHMIDT Martha, 22 * Vollmersbach/Oldenburg/D.. - dom: Oldenburg, Tochter von SCHMIDT Carl und PICK Wilhelmine aus Idar
Zeugen: FISCHER W., Zimmermann – SCHMIDT Carl, Walzer, Onkel – STEINS Philipp, BERNARDING Nic, Arbeiter
15. 16.03.1907 **BONINI Sigismundo, 25**
* Pinigaglia/Ancona/I. - Bergmann - dom: OKorn., Sohn von BONINI Serafino, Tagelöhner und FRONZI Annunziata aus Pinigaglia
DORAZI Teresa, 18 * San Agata/Pesaro/I. - dom: Okorn., Tochter von DORAZI Marino und BERNARDINI Francesca aus Okorn.
Zeugen: BARETTA Louis und DROGHINI Peter, Arbeiter – MENGHI Eliseo, Bergmann – CASTELLANI Vincenzo, Bergmann, alle 4 aus OKorn.
16. 16.03.1907 **SABBATUCCI Domenico, 25** * Serra Abbondio/I. - Schmelzarbeiter - dom: Diff., Sohn von SABBATUCCI Fortunato, Arbeiter und CESARI Catherine aus Italien
PECCI Nicoletta, 16 * Fabriano/Ancona/I. - dom: Diff., Tochter von PECCI Romualdo, Arbeiter und GIONI Teresa aus Italien
Zeugen: DROGHINI Peter, POCOGNONI Ant, RAIMUNDI Ottilio, CASANI Paolo, Arbeiter, alle 4 aus Diff.
17. 20.03.1907 **WALDBILLIG Nicolas, 23** * Cruchten - Basculeur - dom: Diff., Sohn von WALDBILLIG Johann, Handelsmann und TRIERWEILER Catherine aus Cruchten
THILL Anne-Léonie, 21 * NKorn. - dom: NKorn., Tochter von THILL Leopold, Eisenbahnbeamter und WINANDY Elisabeth aus NKorn.
Zeugen: LAHURE J-P, Ackerer – NOERL Paul, Polizeiagent – GLÜCK und COLBACH, Beamte
18. 25.03.1907 **KÖNIGSTEIN Richard, 27**
* Benneckenbeck/D. - Maurer - dom: Rombach, Sohn von KÖNIGSTEIN Heinrich, Arbeiter und LANGE Catherine aus Gross-Ottersleben/D
FISCHBACH Lisette, 30 * Philippstein/D. - dom: OKorn., Tochter von FISCHBACH Friedrich, Hüttenaufseher und SCHNEIDER Dorothea aus Wetzlar/D.
Zeugen: HEY W, Arbeiter – SCHMIDT F, Maurer – GLÜCK Franz und COLBACH Adolphe, Beamte
19. 27.03.1907 **FIACRE Nikolaus, 27** * Neunkirchen/Saar - Montageschlosser - dom: Diff., Sohn von FIACRE Joseph und FEYANT Magdalena aus Neunkirchen
DECOSTA Jeanne Delphine, 20 * Mt.l'Etroit/Toul/F. - dom: Diff., Tochter von DECOSTA Antonio, Arbeiter und DECOSTA Thérèse aus Saargemünd
Zeugen: LENTZ J, Arbeiter – BARTHOLMI J-P, Walzwerkerarbeiter – GLÜCK und COLBACH, Beamte
20. 28.03.1907 **BUCHWALD Herrmann, 20** * Rosenberg/D. - Schlosser - dom: Diff., Sohn von BUCHWALD Otto, Minenaufseher und FOEGE Ernestine aus Danzig/D.
REULAND Susanna, 20 * Wiltz - Dienstmagd - dom: Diff., Tochter von REULAND Theodor, Tagelöhner und EWERLING Josephine aus Wiltz
Zeugen: SCHMIT Theo, Maschinist – WAGNER Nic, Geschäftsagent – REUTER Mathias, Bergmann aus Esch – ANDREAS Wilhelm, Maschinist
21. 08.04.1907 **HABIG Heinrich, 21** * Paris/F. - Anstreicher - dom: Diff., Sohn von HABIG Carl, Anstreicher und STOFFEL Elise aus Paris
LORANG Maria, 29 * Rodange - dom: Diff., Tochter von LORANG Carl und BOM Anna aus Diff.
Zeugen: LOGELIN J, Eigentümer – WINCKEL Jos, Architekt – GEISEN J-P, Confiseur – COLBACH Adolphe
22. 11.04.1907 **JUNG Friedrich, 22** * Lobsann/Elsass - Maschinist - dom: Diff., Sohn von JUNG Philipp und STOLTZ Dorothea aus Lobsann
HEINZ Elisabeth, 20 * Bonbaden/D. - dom: Diff., Tochter von HEINZ Christian und LIND Catherine aus Altenkirchen
Zeugen: ULRICH Robert, Maschinenschlosser – FISCHER Paul, Schlosser – ANDREAS Wilhelm und KRÄUTER Ferdinand, Maschinisten
23. 11.04.1907 **SCHMIT Theodor, 25** * Tontelange/B. - Maschinist - dom: Diff., Sohn von SCHMIT Michel und HUSTING Maria aus Kneuttingen
FISTER Eva, 38 * Théding/Lothr. - Witwe von FRANÇOIS Nicolas - dom: Diff., Tochter von FISTER Johann und PHILIPPE Catherine aus Thédingen

- Zeugen: WAGNER Nic, Geschäftsagent – HENCKES Nic, Schreiner – JUNGERS Seb, Schmied
24. 17.04.1907 **SCHALY Friedrich**, 25 * Nonnweilertkammer/Otzenhausen/D.. – Schmelzarbeiter - dom: Diff., Sohn von SCHALY Mathias und BARTHEL Anne-Marie aus Völklingen
MARX Anna, 25 * Püttlingen/Saar - dom: Diff., Tochter von MARX Johann und LANG Johanna aus Püttlingen
Zeugen: LAMPERT J, Wirt – KINTZIGER M, Bergmann – BINTNER J, Maurer – COLBACH Adolphe.
25. 17.04.1907 **KINTZIGER Martin**, 20 * Hobscheid - Bergmann - dom: NKorn., Sohn von KINTZIGER Mathias, Bergmann und SOSSONG Maria aus NKorn.
BINTNER Clara, 20 * Merl - dom: Merl, Tochter von BINTNER J-B, Maurer und SCHWEITZER Catherine aus Merl
Zeugen: LAMPERT Jos, Wirt – SCHALY Friedrich, Arbeiter – NOEL Paul – COLBACH Adolphe, Beamter
26. 17.04.1907 **KIRSCH Nicolas**, 39 * Nkorn. – Schmelzarbeiter - dom: NKorn., Sohn von Kirsch Peter und Reichers Helene aus NKorn.
ETRINGER Marie, 23 * Godbrange /F, dom: Wasserbillig Eltern: ETRINGER, Michel, Arbeiter und HUBER Catherine aus Wasserbillig
Zeugen: SCHATZ Peter, SCHMIT J, Arbeiter – ETRINGER J, Weinbauer, Bruder – COLBACH Adolphe
27. 19.04.1907 **VIARD Emile Jules**, 24 * Dommartin/F. – Sergeant - dom: Longwy/F., Sohn von VIARD Alexandre, Eisenbahnbeamter und DEVAQUET M-Thérèse aus Ernecourt/F.
MILLER Johanna, 20 * Longwy/F. – dom: Lasauvage, Tochter von MILLER Antoine, Grubenbeamter und MARÇON Josephine aus Lasauvage
Zeugen: ORIGER H, Gemeinderatsmitglied – FRISCH Nic, Lehrer – MERTZ P, Kutscher – COLBACH Adolphe
28. 27.04.1907 **MARRAMA Sabatino**, 26 * Vittorito/I. – Schmelzarbeiter - dom: Diff., Sohn von MARRAMA Salvatore, Tagelöhner und GIARDINI Angela aus Italien
GOLINI Domenica, 19 * Vittorito/I. – dom: Vittorito, Tochter von GOLINI Michel und CAROSI Marguerite aus Vittorito
Zeugen: VALERI Giovanni, SPERA Sabatino, LODIGIANI Antonio, BELLIONE Pasquale, Arbeiter
29. 27.04.1907 **MÜLLER Friedrich**, 21 * Walsheim/Saar/D.. – Schlosser - dom: Diff., Sohn von MÜLLER Wilhelm, Schmied und AMBON Elisabeth aus Walsheim
ALEXANDER Catherine, 19 * Malstatt/D. – dom: Burbach., Tochter von ALEXANDER Philipp, Hüttenarbeiter und REUTHER Marguerite aus Malstatt
Zeugen: RECKLING Otto, Schlosser – HARDWIG W, Former – JUNGERS Sebastian, Schmied – COLBACH Ad.
30. 08.05.1907 **WEILER Mathias**, 20 * Niederwampach - Schmelzarbeiter - dom: Diff., Sohn von WEILER Wilhelm, Schuhmacher und BECKER Anna aus Niederwampach
GREISCH Elisabeth, 20 * Bonneweg/Merl - dom: Diff., Tochter von GREISCH Johann, Beamter und LUX Maria aus Diff.
Zeugen: WANTZ Wenandt, Maschinist – WILHELM M, LAMBERT M, Schneider – COLBACH Adolphe
31. 11.05.1907 **MART Johann**, 23 * Esch - Schmelzarbeiter - dom: Esch, Sohn von Mart Johann, Beamter und Meyer Marie aus Esch
SCHWICKERATH Anne-Marie, 21 * Baasem/Schleiden - dom: OKorn., Tochter von SCHWICKERATH Johann, Beamter und NELLESSEN Lucie aus OKorn.
- Zeugen: GILLEGARTEN N, Metzger aus Esch – SCHMITZ Mathias, Heizer aus Trier – BILLEN Johann, Schmelzarbeiter aus Esch – MART Jacob, Wirt aus Esch
32. 11.05.1907 **GREVE Theodor**, 24 * Lübeck/D. – Kranmaschinist - dom: Diff., Sohn von GREVE Ludwig, Handlungsreisender und ZIEGLER Friederike aus Bruel/D.
SCHORMANN Caroline, 22 * Altendorf/D. – dom: Diff., Tochter von SCHORMANN Carl, Schlosser und DICKHAUT Julie aus Essen
Zeugen: CLAUDE P, Wegewärter – LAMPERT J, Wirt – CROISÉ Ph, Briefträger – COLBACH Adolphe
33. 11.05.1907 **BIEVER Peter**, 32 * OKorn. – Schreiner - dom: OKorn., Sohn von BIEVER Jacob und SCHROEDER Marie aus OKorn.
HOFFMANN Celestine, 22 * Bissen - dom: OKorn., Tochter von HOFFMANN Peter, Schreiner und DAUBENFELD Marguerite aus Bissen
Zeugen: WEIS M, Feldhüter – SCHMIT P, Polizeiagent – COURTOIS P, Wirt – COLBACH Adolphe
34. 17.05.1907 **SCHERER Jacob**, 29 * Schwalbach/Saar - Aufseher - dom: Diff., Sohn von SCHERER Mathias, Polizeiagent und POHL Catherine aus Schwalbach
KILL Anna, 23 * Redingen/L. – Näherin - dom: Beckerich, Tochter von KILL Nic und PESCH Anna aus Beckerich
Zeugen: WEIS Michel, Wirt – DUPREL Nic, Dachdecker – ZWER Carl, Coiffeur – PEPIN Nic, Handelsmann
35. 17.05.1907 **HENNE Seraphin**, 26 * Micheville/F. – Eisenbahnbeamter - dom: Longuyon/F., Sohn von HENNÉ Séraphin und ARNOULD Anne aus Longuyon
MILLER Louise, 24 * Longwy/F. – dom: Lasauvage (Schwester von Johanna, Nr 27), Tochter von MILLER Antoine, Chef-Mineur und MARÇON Louise aus Lasauvage
Zeugen: SCHMIT P, Polizist – JAMINET N, Förster – PETREMONT Erneste, Magasinier – COLBACH Ad.
36. 18.04.1907 **BURKHARDT Nicolas**, 24 * Esch - Maschinist - dom: OKorn., Sohn von BURKHARDT Georg, Schneidermeister und THIELEN Anna aus Esch
KOHLHÖFER Emelie, 21 * Altenhunden/Olpe/D. – dom: Diff., Tochter von KOHLHÖFER Ferdinand, Maschinist und ECKHARDT Magdalena aus Diff.
Zeugen: KOHLHÖFER J, Schlosser – LAMPERBERGER J, Arbeiter – STOFFEL Jacob, Briefträger - COLBACH
37. 27.05.1907 **KRIEPS Nicolas Alex**, 27 * Rodange - Schmelzarbeiter - dom: Diff., Sohn von KRIEPS Johann, Geschäftsagent und CONTER Susanne aus Diff.
WELBES Anne-Catherine, 25 * Hoscheid - dom: Diff., Tochter von WELBES Jacob, Ackerer und HARTMANN Marguerite aus Hoscheid
Zeugen: WEIWES M, Kaufmann – SCHLENTZ J, Bäcker – PIREN N, Wirt – LUCA J, Bergmann
38. 01.06.1907 **STEINMETZ Otto Louis**, 29 * Cassel/D. – Schlosser - dom: Diff., Sohn von STEINMETZ Edouard, Schlosser und BREUL Anne-Catherine aus Cassel
KARLS Marie, 21 * Thalfang/Thiergarten/Saar. – dom: Tochter von KARLS Gotthard und FUCHS Elisabeth aus Thalfang
Zeugen: HEILES Val, Installateur – BERNARD Max, Arbeiter – BORNERT Theo, Tagelöhner - COLBACH
39. 03.06.1907 **LAMPERSBERGER Johann**, * Kärnten/A. – Vorarbeiter - dom: Diff., Sohn von LAMPERSBERGER Josefa, ohne Stand aus Kärnten
KRONHOFEN Antonia, 29 * Luschau/Kärnten/A. – dom: Kärnten, Tochter von KRONHOFEN Mathias, Sägemüller und SCHMID Eva aus Kärnten

Zeugen: MAURER Ed, SPAHL Jos, Arbeiter – ROMMES M, Schneider – CLOSTER J, Maurer

Zeugen: WEBER N, Dachdecker – MIGY Theo, Arbeiter – ROLLINGER Jos, Bäcker – COLBACH Adolphe

40. 05.06.1907 GERARD Dominique, 25 * Pin-Izel/B. – Maurer - dom: Lasauvage, Sohn von GÉRARD Dominique, Holzhauer und LORANG Marguerite aus Pin-Izel
LANDRIEUX Louise, 18 * Charleville/F. – dom: Lasauvage, Tochter von LANDRIEUX Léonce, Zimmermann und COGNIAUX Enmerie aus Namur
Zeugen: PETREMONT E, Magasinier – SCHMIT P, NOEL P, Polizeiaagenten – COLBACH Adolphe
41. 07.06.1907 SCHMIT Alphonse, 25 * Saulnes/F. – Bergmann - dom: Saulnes, Sohn von SCHMIT J-Nicolas, Basculeur und BERNANT Marie-Julie aus Saulnes
GRAVIS Mathilde, 20 * Rossignol/B. – dom: Lasauvage, Tochter von GRAVIS Jacob Emanuel, Bergmann und DIDERICH Josephine aus Lasauvage
Zeugen: WESQUE A, Tagelöhner – KINGELER J-B, Arbeiter – LAMPERT Jos, Wirt – COLBACH Adolphe
42. 13.06.1907 SICKERT Ernest, 30 * Liebenwerda/Uebigau/D.. – Schlosser - dom: Diff., Sohn von SICKERT Carl Herrmann, Maurer und PEINIGER Anna aus Liebenwerda
HUBERTY Catherine, 28 * Notum/L. – dom: Diekirch, Tochter von HUBERTY Peter und PETERS Catherine aus Notum
Zeugen: GOUBIN P, WEIDIG N, Arbeiter – KUGENER J, Mechaniker – JULI Ed, Bergmann
43. 15.06.1907 PEUSSNER Jos Friedrich, 21 * Osnabrück/A. – Schlosser - dom: NKorn., Sohn von Peussner Carl und Krüger Catherine aus Osnabrück
DIEDENHOFEN Elisabeth, 26 * Malstatt/Burbach/D. - dom: NKorn., Tochter von Diedenhofen Johann und Flammersfeld Marguerite aus Burbach
Zeugen: Moris M, Gruber J, Bergmänner – Gertner W, Arbeiter – Kelsen Jacob, Wirt
44. 27.06.1907 SCHWARZBACH Conrad, 28 * Rosenberg /D. – Maschinist - dom: OKorn., Sohn von SCHWARZBACH Andreas, Tagelöhner und MECKBACH Anna aus Rengshausen/D.
HORT Angela, 24 * Laufeld/Wittlich/D. – dom: Luxemburg, Tochter von HORT Catharina, ohne Stand aus Luxemburg
Zeugen: KLASPHOGT Diederich, Schlosser – DUVAL Carl, Walzer – GRÄVE Heinrich, Walzer – REULAND Heinrich, Schmelzarbeiter aus OKorn.
45. 28.06.1907 BERTRAND Alphonse, 24 * Saulnes/F. – Maschinist - dom: Saulnes, Sohn von BERTRAND Jos, Handlanger in Paris und COLLINET Modeste aus Frouard/France
LARUE Eva, 19 * Lasauvage - dom: Lasauvage, Tochter von LARUE Désiré und DUMONT Marie aus Lasauvage
Zeugen: HENGEN F, Schmied – LANG Aug, Schreiner – DUPONT E, KAISER J, Bergmänner – alle 4 aus Lasauvage
47. 09.07.1907 EDINGER Michel, 45 * Diff. – Kammerdiener - dom: Diff., Sohn von EDINGER Johann und SAXE Marie aus Diff.
BRIEM Anna, 45 * Schengen - dom: Diff., Tochter von BRIEM Johann und BRETZ Marguerite aus Diff.
Zeugen: BRIEM W, Walzer – BINSFELD H, Plafonnierer – EDINGER Dom, Gärtner – COLBACH Adolphe
48. 10.07.1907 RECH Peter, 41 * Moersdorf - Spediteur - dom: Diff., Sohn von RECH Johann und FÜRST Magdalena aus Moersdorf
MIGY Marguerite, 29 * OKorn. – dom: OKorn., Tochter von MIGY Peter und GIRSCH Catherine aus Okorn.
49. 12.07.1907 HILBERT Emile, 24 * Russingen/Lothringen - Eisendreher - dom: Diff., Sohn von HILBERT Donatus, Schneidermeister und HENRION Maria aus Deutsch-Oth
MILLOT Noemi, 16 * Roubdeaux/F. – dom: Etas/F., Tochter von MILLOT Célestin, Winzer und GOUDARD Adeline aus Magny-Ionne/F.
Zeugen: HILBERT A, Schlosser – DURANT A, Arbeiter – SCHWAL Joh, Ajustierer – COLBACH Adolphe
50. 12.07.1907 PETERSEN Franz Heinrich, 34 * Wedel/D. – Metzger - dom: Diff., Sohn von PETERSEN Joachim, Maurer und DREYER Marguerite aus Holstein
AUGUSTIN Anne-Elisabeth, 29 * Ehrang/Trier/D. – dom: Diff., Tochter von AUGUSTIN Johann und KONSDORF Elisabeth aus Diff.
Zeugen: WELBRICH J – KONSDORF J, Invalide, Onkel aus Ehrang – NOEL Paul und COLBACH Adolphe
51. 17.07.1907 HALLER Philippe, 27 * Sprendlingen/Hessen/D. – Maurer - dom: Diff., Sohn von HALLER Christian und WINKEL Elisabeth aus Eberstad/D.
GÖTZ Magdalena, 18 * Nieder Ronnstadt/Hessen - dom: Ronnstadt, Tochter von GÖTZ Johann und EWIG Elisabeth aus Eberstadt
Zeugen: SCHERER Jacob, THIEL Rud, LEWERENZ Fritz und CHRISTMANN Jacob – alle 4 Maurer
52. 14.08.1907 SIEBENALER Nicolas, 29 * Düdelingen - Wirt - dom: Diff., Sohn von Siebenaler Johann, rRntner und Schmit Catherine aus Arlon
BOETTEL Anne-Marie, 34 * Gilsdorf - dom: Diff.– geschieden von BEMTGEN Bernard, Tochter von BOETTEL Johann-Baptiste und STIRN Anna aus Gilsdorf
Zeugen: LAMPERT Jos, Wirt -MOES Dominique, Polizist – SCHNEIDER Heinrich, Walzer – COLBACH Adolphe
53. 14.08.1907 RIBIERE Johann, 25 * Puymoreau/F. – Schmelzarbeiter - dom: Saulnes/F., Sohn von RIBIÈRE Jacob, Grundarbeiter in Limoges und BOULESTELX Marie aus Saulnes
BIRLENBACH Josephine, 25 * Rodange - dom: Lasauvage, Tochter von BIRLENBACH Guillaume, Bergmann und STUMPER Elisabeth aus Lasauvage
Zeugen: PETREMONT Erneste, Magasinier aus Lasauvage – KLEIN P und MOES D, Polizisten. Diff.
54. 16.08.1907 STRAUSS Augustin, 30 * Schlaggraben /Steirmark/A. –Walzer - dom: Diff., Sohn von STRAUSS Rosalie aus Allerheiligen/A.
GRASSCHITZER Anna, 29 * Göss-Steiermark/A. - dom: Diff., Tochter von GRASSCHITZER Bartolomeus, Arbeiter und PERTILLER Helena aus Donawitz/A.
Zeugen: MATTERN Adam, Wirt – URTH Fritz, Arbeiter – KIRSCH Jacob, Schlosser – COLBACH Adolphe
55. 21.08.1907 NICK Peter, 37 * NKorn. – Ackerer – dom: NKorn. Sohn von NICK Bernard und MEYER Maria aus NKorn.
FELTES Hélène, 21 * NKorn. – dom: NKorn., Tochter von FELTES Johann, Wirt und FERRON Anna aus NKorn.
Zeugen: NOEL Nic, Anstreicher – NICK P, Ackerer, Bruder – SCHMIT P, Polizist – COLBACH Adolphe
56. 23.08.1907 SCHOUX Johann, 24 * Diff. –Bergmann - dom: Diff., Sohn von SCHOUX J-Baptiste, Maurer und NICLOUX Amélie aus Diff.
GRAFF Catherine, 22 * Asselborn - dom: Diff., Tochter von GRAFF Peter und GASPAR Catherine aus Asselborn
Zeugen: SCHOUX Johann und SCHOUX Franz, Maurer – GRAFF J-P, Arbeiter – COLBACH Adolphe.

57. 27.08.1907 **BIOCCHI Giovanni**, 27 * Fabriano/I. – Geschäftsmann - Witwer von **BALDETTI Cath.**, Sohn von **BIOCCHI Lorenzo**, Ackerer und **BARBAROSSA Vincenza** aus Fabriano
CESARI Romualda, 23 * Sta Lucia/Perugia/I. – dom: Diff., Tochter von **CESARI Louis**, Ackerer und **COSTANTINI Catherine** aus Nocera/Umbra/I.
Zeugen: **BALLERINI Ph**, Geschäftsmann – **CASTELLUCCHI A**, Arbeiter – **GIUDUCCI Alex**, Wirt-**COLBACH Adolphe**
58. 04.09.1907 **GROSSMANN Felix**, 26 * Guben/D. –Kaufmann - dom: Diff., Sohn von **GROSSMANN Leberecht** und **POTSCHKE Auguste** aus Dresden/D.
VAN WERVEKE Susanna, 20 * Rumelingen/L. – dom:, Tochter von **VAN WERVEKE Jos**, Grubendirektor und **FRIEDERICH Adolphine** aus Diff.
Zeugen: **VAN WERVEKE Jos**, Kaufmann - **VAN WERVEKE August**, Gefängniswärter in Luxemburg - **VAN WERVEKE Emile**, Gerichtsschreiber in Diekirch - **MÖHREN W**, Kaufmann
59. 18.09.1907 **STALTER Nicolas**, 27 * Rodange - Maschinist - dom: OKorn., Sohn von **STALTER Johann**, Arbeiter und **GUILLAUME Catherine** aus OKorn.
RINNEN Catherine, 19 * Marburg/L. – dom: Diff., Tochter von **RINNEN Joseph**, Arbeiter und **LEINER Catherine** aus Tetingen
Zeugen: **BRANDENBOURGER J**, Maschinist – **FERRY Paul**, Coiffeur – **WIRTGEN J**, Maschinenführer - **COLBACH**
60. 24.09.1907 **LEGER Peter**, 25 * Diff. – Bergmann - dom: Diff., Sohn von **LEGER Peter** und **SCHOUX Catherine** aus Diff.
KEMP Anna, 21 * Diff. – dom: Diff., Tochter von **KEMP Nicolas** und **COLBACH Susanna** aus Diff.
Zeugen: **SCHNEIDER H**, **POIRÉ Jos**, **KEMP J**, Bruder, Bergmänner – **ZUANG N**, Schlosser
61. 25.09.1907 **WEIS Jacob**, 25 * Diff. – Bergmann - dom: Diff., Sohn von **WEIS Mathias**, Feldhüter und **WEBER Rosalie** aus OKorn.
GRAAS Josephine, 20 * Rehon/F. – dom: OKorn., Tochter von **GRAAS Peter**, Wirt und Unternehmer und **KRIER Victorine** aus OKorn.
Zeugen: **KRIER P**, Ackerer – **OSTER P**, Anstreicher – **CARBON Jules**, Unternehmer – **COLBACH Adolphe**
62. 28.09.1907 **OLINGER Jean-Louis**, 25 * Saulnes/F. – Bergmann - dom: Diff., Sohn von **OLINGER Pierre**, Chef-Mineur und **GUILLAUME Marie** aus Diff.
NERO Marie, 25 * Diff. – dom: Diff., Tochter von **NÉRO Peter** und **SIBOLD Marie** aus Diff.
Zeugen: **OLINGER A** und **NÉRO Dom**, Arbeiter – **NERO Mich**. Wirt – **LAUX J-P**, Schmied
63. 01.10.1907 **SANTELLA Antimo**, 37 * Tempera/I. – Schmelzarbeiter - dom: Diff., Sohn von **SANTELLA Antonio** und **JACOBUCCI Maria** aus Tempera
FERELLA Giuseppina, 30 * Paganica/I. – dom: Diff., Tochter von **FERELLA Vincenzo** und **MOSSIMA Elisabeth** aus Paganica
Zeugen: **PISTELLI Fr**, **GUARINO G** und **PANONE Val**, Arbeiter – **HENKES Mathias**, Schreiner
64. 02.10.1907 **GOERGEN Nicolas**, 30 * Diff. – Hüttenbeamter - dom: Diff., Sohn von **GOERGEN Michel**, Eigentümer und **GEHLHAUSEN Catherine** aus Diff.
FEY Marie-Marguerite, 22 * Rodange - dom: Diff., Tochter von **FEY Mathieu**, Maschinist und **BERTRANG Catherine** aus Diff.
Zeugen: **KESSELER P**, Platzmeister – **GROEBIG Rud** und **GELLER Ad**, Magazinverwalter – **COLBACH Adolphe**
65. 04.10.1907 **SCHNEIDER Hubert**, 24 * Nocherstrasse/L. – Bergmann - dom: Diff., Sohn von **SCHNEIDER Heinrich**, Tagelöhner und **DAMIT Maria** aus Nocherstrasse/L.
FAYS Marguerite, 23 * Harlingen/L. – dom: Luxemburg, Tochter von **FAYS Nic**, Maurer und **WAHTGEN Madeleine** aus Harlingen
Zeugen: **GOERGEN Nic**, Beamter – **FRISCH P**, Schlosser – **KEMP Jules**, Schneider – **COLBACH Adolphe**
66. 10.10.1907 **PESCHONG Aloys**, 22 * Beles - Bergmann - dom: OKorn., Sohn von **PESCHONG Johann-Peter** und **HENDLER Maria** aus OKorn.
GREISCH Susanna, 19 * Diff. – Näherin - dom: OKorn., Tochter von **GREISCH Heinrich** und **KOERNER Susanne** aus OKorn.
Zeugen: **LUDWIG Carl**, **NOEL Paul** und **KLEIN Peter**. Polizeiagenten – **COLBACH Adolphe**
67. 12.10.1907 **STENS Walther**, 27 * Wetter/Ruhr/D. – Vorarbeiter - dom: Diff., Sohn von **STENS Heinrich**, Kesselschmiedemeister und **GILGEMENG Louise** aus Diff.
EISOLD Poska, 27 * Neustadt/Sachsen/D. – dom: NKorn., Tochter von **EISOLD Friedrich** und **HÜBNER Amelia** aus Neustadt
Zeugen: **STENS H**, **HÜBNER W** und **HENSCHEL E**, Werkmeister – **KIEFFER Ed**, Kaufmann
68. 14.10.1907 **JAMINET Johann-Peter**, 26 * NKorn. – Coiffeur - dom: NKorn., Sohn von **JAMINET Anton** und **PHILIPPE Marie** aus NKorn.
RECHTOLD Marguerite, 24 * Mertert - dom: Mertert, Tochter von **RECHTOLD Johann**, Ackerer und **SCHMIT Marguerite** aus Mertert
Zeugen: **LAHURE Jos**, Gemeinderatsmitglied – **LUDWIG C** und **NOEL P**, Polizisten – **KELSEN Jacob**, Wirt in Diff.
69. 17.10.1907 **SCHMITT Carl**, 31 * Gelnhausen/Orb/D. – Schmelzarbeiter -dom: NKorn., Sohn von **SCHMITT Catherine** aus Darmstadt/D:
WEIZENMANN Carolina, 31 * Köln/D. – dom: NKorn., Tochter von **WEIZENMANN Maria** aus Köln
Zeugen: **KNAUF J**, Arbeiter – **MELSBACH F**, Schachtmeister – **SCHMIT P**, Polizist – **COLBACH Adolphe**
70. 24.10.1907 **MÜLLER J-August**, 24 * Krughütte/Gersweiler/Saar. – Schmelzarbeiter - dom: NKorn., Sohn von **MÜLLER Balthasar** und **KLEIN Magdalena** aus Gersweiler
BOSSMANN Marie, 21 * Fraulautern/D. – dom: NKorn., Tochter von **BOSSMANN Heinrich** und **MEILCHEN Marguerite** aus Fraulautern
Zeugen: **WAGNER J-P**, **ROSBACH Fr** und **BAUER H**, Schmelzarbeiter – **COLBACH Adolphe**
71. 24.10.1907 **GIBERYEN Peter**, 26 * Petingen - Bergmann - dom: Diff., Sohn von **GIBERYEN Peter**, Arbeiter und **BARTHOLOMEY Anna** aus Petingen
ANEN Elise, 22 * Diff. – dom: Diff., Tochter von **ANEN Hubert**, Plafonnierer und **THILL Catherine** aus Diff.
Zeugen: **MÉROT Aug**, Eigentümer – **FERRÉ Carl** und **NÉRO Dom**, Arbeiter – **COLBACH Ad**, Beamter
72. 28.10.1907 **NAYET Léon**, 23 * Bondy/F. – Bergmann - dom: Diff., Sohn von **NAYET Martha** aus Arlon/B.
SCHAUTEL Eugénie, 17 * Lichtenberg /Elsass - dom: Lichtenberg, Tochter von **SCHAUTEL Jos** und **DÜRRE Magdalena** aus Lichtenberg
Zeugen: **FERRO Didier**, **DIVOUX Jos**, **MINELLA Peter** und **MARINI Jules**, alle Bergmänner
73. 28.10.1907 **RAIMONDI Ottilio**, 24 * Fabriano/I. – Handelsmann - dom: NKorn., Sohn von **RAIMONDI**

- Paterniano, Arbeiter und CIAPPOLLONI Zefferina aus Fabriano
UGOLINI Jacopina, 21 * Pambuca/I. - dom: Pambuca, Tochter von UGOLINI Ferdinand, Arbeiter und BARBI Maria aus Pambuca
 Zeugen: BALLERINI Ph, Handelsmann - RAIMONDI Olivio, Arbeiter - MOES Dom, Polizist - COLBACH Adolphe
75. 29.10.1907 **BAUER Johann**, 23 * Orscholz/Saar. - Maschinist - dom: Diff., Sohn von BAUER Jacob, Landwirt und EIL Susanna aus Bettel
WELTER Maria, 26 * Roth/Bitburg/D. - dom: Tochter von WELTER Anton, Schreiner und STEIL Catherine aus Bettel
 Zeugen: KARPEN A und SCHULLER Nic, Arbeiter - LEFEBER J-P, Bergmann - COLBACH Adolphe
76. 30.10.1907 **LIMPACH Peter**, 43 * OKorn. - Minenbeamter - dom: OKorn, Sohn von LIMPACH Nicolas und KREMER Elise
RASSEL Virginie, 26 * Brandenburg/L. - dom: Brandenburg, Tochter von RASSEL Peter und KAUFMANN Catherine aus Brandenburg
 Zeugen: VAN DYCK Joh, Unternehmer - MEYER Emil und KINN Michel, Ackerer - COLBACH Adolphe
77. 30.10.1907 **LANNEAU Auguste**, 29 * Beaugard/Thionville/F. - Schlosser - dom: Diff., Sohn von LANNEAU Johann und NOIRÉ Marie aus Thionville
KELSEN Catherine, 18 * Esch - dom: Esch, Tochter von KELSEN Nicolas und CHARPENTIER Marguerite aus Esch
 Zeugen: TABERSHOFER Jos, BALZ Jos und WALTHER August Schlosser - BAUER Carl, Arbeiter
78. 02.11.1907 **BRITTNER Peter**, 21 * Thomm/Trier/D. - Schmelzarbeiter - dom: NKorn., Sohn von BRITTNER Catherine aus Athus
AUGUSTIN Justine, 23 * Diff. - dom: OKorn., Tochter von AUGUSTIN J-Peter und CONSDORFF Elisabeth aus OKorn.
 Zeugen: BIEVER P, Vorarbeiter - WELBRICH Joh - HAAN Steph, Wirt - PETERSEN Franz, Arbeiter
79. 02.11.1907 **HAUCK Friedrich**, 25 * Völklingen/Saar - Walzer - dom: Diff., Sohn von HAUCK Peter, Hüttenarbeiter und HARTMANN Sophie aus Völklingen
POTT Emma Elisabeth, 19 * Geislaunern/Saar. - dom: Diff., Tochter von POTT Peter und STEIN Catherine aus Geislaunern
 Zeugen: JAAS Simon, Kutscher - HOFFMANN J und HÄRNIG Fr, Arbeiter - KAMENSKI August, Walzer
80. 02.11.1907 **OPPERMANN Heinrich**, 22 * Reckershausen/D. - Aufseher - dom: NKorn., Sohn von OPPERMANN Heinrich, Gärtner und ROSELIEB Caroline aus Göttingen/D.
KNEBEL Auguste, 27 * Hagen/D. - dom: NKorn., Tochter von KNEBEL Christian und GONTER Auguste aus Hasper/D.
 Zeugen: WEHNER Max, Schlosser - CHRISTMANN J, Maler - MOHWINKEL J-B, Bergmann - COLBACH Adolphe
81. 04.11.1907 **PAOLETTI Antonio**, 29 * Fabriano/I. - Schmelzarbeiter - dom: Diff., Sohn von PAOLETTI Giuseppe, Arbeiter und BARTOCCI Angela aus Fabriano
RICCIONI Carolina, 24 * Matelica/Macerata/I. - dom: Macerata, Tochter von RICCIONI Giuseppe und FERRETTI Rosa aus Macerata
 Zeugen: RAIMONDI Otilio, LORI Nazzeno und RICCIONI Augusto, Arbeiter - COLBACH Adolphe
82. 04.11.1907 **GÄRTNER Wilhelm**, 24 * Wallerfangen/Saar - Hüttenarbeiter - dom: NKorn., Sohn von GÄRTNER Wilhelm, Ackerer und SCHON Maria aus Wallerfangen
SCHÄFER Maria, 22 * Dörsdorf/Ottweiler/D.. - dom: NKorn., Tochter von SCHÄFER Peter, Bergmann und BOHNENBERGER Maria aus Dörsdorf
 Zeugen: WECKELMANN H, Obermaschinist - SCHMITT J und LICK St, Arbeiter - JUNG M, Plafonnierer
83. 07.11.1907 **CLEMENT J-Baptiste**, 29 * Diff. - Maschinist - dom: Diff., Sohn von CLEMENT Peter, Tagelöhner und NÉRO Catherine aus Diff.
MARCY Elisabeth, 31 * Nospelt - dom: dom: Nospelt, Tochter von MARCY Philippe und PALS Marguerite aus Nospelt
 Zeugen: SCHOU Jos, Beamter - LAMPERT Jos, Wirt - KIRT Joh, Bäcker - COLBACH Adolphe
84. 09.11.1907 **FESTER Edouard**, 22 * Heddinghofen/D. - Schmelzarbeiter - dom: NKorn., Sohn von FESTER Jacob, Färber und LANGERICH Marguerite aus Burscheid
LEHNEN Maria, 19 * Rosslingen/Lothringen - dom: Diff., Tochter von LEHNEN Peter und HOUILLON Maria aus Diff.
 Zeugen: MOHRWINKEL JP, Bergmann - SCHWAB N und MAUL J, Arbeiter - HOFFEND J, Schlosser
85. 11.11.1907 **CONTE Peter**, 22 * Seraing/B. - Bergmann - dom: NKorn., Sohn von CONTÉ Simon, Bergmann und WAGENER Franziska aus NKorn.
KIRSCH Elisabeth, 20 * NKorn. - dom: NKorn., Tochter von KIRSCH Peter und LIESER Catherine aus NKorn.
 Zeugen: ZINSMEISTER J, Bergmann - WEIS M, Feldhüter - HOLZ W, Arbeiter - SCHMIT P, Polizisten
86. 13.11.1907 **BRIOT Jean-Baptiste**, 25 * Biblisheim/Elsass - Kaufmann - dom: Diff., Sohn von BRIOT Stephan und KINN Magdalena aus Biblisheim
LAUER Elisabeth, 20 * Esch - Modistin - dom: Diff., Tochter von LAUER Peter, Chef-Poseur und BERGER Elisabeth aus OKorn.
 Zeugen: GOERGEN N, Beamter - PEPIN E, Schneidermeister - WEYNANDT P, Installateur - COLBACH Adolphe
87. 13.11.1907 **MEYER Philippe**, 35 * Pfaffenhofen/Elsass - Vorarbeiter - dom: NKorn., Sohn von MEYER Georg, Ackerer und MUHR Catherine aus Pfaffenhofen
MEYER Elisabeth, 38 Gersweiler/Saar. - dom: Kneutzingen - Witwe von VOLZ Heinrich, Tochter von MEYER Philippe und ZWIKE Catherine aus Gersweiler
 Zeugen: KRAEMER L, Wiegemeister - VOLZ L, Eisendreher - GOERGEN N, Beamter - PEPIN Emile.
88. 22.11.1907 **BINSFELD Mathias**, 26 * Medernach - Maschinist - dom: Düdelingen, Sohn von BINSFELD Paul und OLINGER Elisabeth aus Medernach
CONRARDI Marguerite, 21 * Diff. - Büglerin - dom: Diff., Tochter von CONRARDI Peter und MOUSEL Josephine aus Diff.
 Zeugen: KETTENHOFEN D, Bergmann - LAHYR N, Anstreicher - ANEN J-B, Kaufmann - COLBACH Adolphe
89. 27.11.1907 **SCHROEDER Johann**, 26 * NKorn. - Bergmann - dom: NKorn., Sohn von SCHROEDER Nic, Steinhauer und NOTHOM Marguerite aus NKorn.
ROLLER Franziska, 20 * Merl - dom: NKorn., Tochter von ROLLER Anton, Schmelzarbeiter und EMMEL Pauline aus NKorn.
 Zeugen: MÜLLER N, Plafonnierer - EDINGER Ad, Zimmermann - SIMON Leo, Bergmann - COLBACH Adolphe

90. 27.11.1907 **DURBACH Peter**, 30 * Esch - Schreiner - dom: OKorn., Sohn von DURBACH J-Peter, Schreiner und BIVER Anne-Marie aus OKorn.
CHRISTNACHT Anne-Marie, 26 * OKorn. - dom: OKorn., Tochter von CHRISTNACHT Nic und ERPELDING Catherine aus OKorn.
Zeugen: KOLB J, Schneidermeister - SCHLENTZ J, Bäcker - MOES Dom, Polizist - COLBACH Adolphe
91. 27.11.1907 **KLECKER Klaus**, 22 * Haaren/D. - Eisendreher - dom: Diff., Sohn von KLECKER Herrmann, Landwirt und LÜCKE Marie-Angela aus Haaren
SCHAFFSTEIN Ida, 39 * Altena/D. - dom - Diff., Tochter von SCHAFFSTEIN Friedr, Schmelzarbeiter und LEUTHA Henriette aus Lundwich/D.
Zeugen: UHL Carl, Monteur - FISCHER W, Zimmermann - MOES Dom, Polizist - COLBACH Adolphe
92. 28.11.1907 **REIF Stephan**, 24 * Diff. - Schmelzarbeiter - dom: Diff., Sohn von REIF Peter und GARNICH Susanna, Wirtin aus Diff.
JUNG Maria, 22 * Gross-Moyeuivre /F - dom: Diff., Tochter von JUNG Nicolas, Bergmann und REDING Catherine aus Diff.
Zeugen: SCHOU Jos, Beamter - KETTENMEYER N. Bergmann . THEISEN J, Oberlehrer - COLBACH Adolphe
93. 29.11.1907 **THEIS Anton**, 20 * Ettelbrück - dom: NKorn., Sohn von THEIS Franz und THILLEN Catherine aus NKorn.
DAME Elisabeth, 23 * Consdorf - dom: NKorn., Tochter von DAMY Anna aus Cruchten
Zeugen: SCHROEDER JB, SCHROEDER P, Bergmänner - COLBACH Adolphe, Beamter
94. 04.12.1907 **GOERGEN Jean-Nicolas**, 28 * Diff. - Schreiner - dom: Diff., Sohn von GOERGEN Michel und GEHLHAUSEN Catherine aus Diff.
WANTZ Susanne, 27 * Hanau/D. - dom: Diff., Tochter von WANTZ Louis, Schmiedemeister und SCHÜTZ Maria aus Diff.
Zeugen: WANTZ Louis, und GOERGEN Nic, Beamte - SCHMITZ Eugen, Gärtner - COLBACH Adolphe
95. 04.12.1907 **SPITONI Nazzareno**, 24 * Macerata/I. Schmelzarbeiter - dom: Diff., Sohn von SPITONI Giuseppe, Arbeiter und TODINI Caterina aus Macerata
PAGLIOLUNGA Maria, 22 * Letra/Maceratl. - dom: Macerata, Tochter von PAGLIOLUNGA Francesco, Arbeiter und RAPACCIOLI Maria aus Letra
Zeugen: GERNIANI Giovanni, FERETTI Antonio und SPREGA Gabriel, Arbeiter aus Diff. - COLBACH Adolphe
96. 11.12.1907 **WANTZ Michel**, 31 * Ettelbrück Maschinenschlosser - dom: Diff., Sohn von WANTZ Michel, Schmiedemeister und SCHÜTZ Maria aus Diff.
ROBINET Amélie, 23 * Diff. - dom: Diff., Tochter von: ROBINET Johann und NICLOUX Franziska aus Diff.
Zeugen: ROBINET Dom, Rentner - SCHOUX J-B, Maurer - THEISEN Dom. Tagelöhner - COLBACH Adolphe
97. 11.12.1907 **ECKER Jacob**, 36 * Wellesweiler/Saar. - Maschinist - dom: NKorn., Sohn von ECKER Jacob und ROTHGERBER Philippina aus Wellesweiler
PAULY Paulina, 23 * Schiffweiler/D. - dom: NKorn., Tochter von PAULY Johann, Schmelzarbeiter und ALTENDORF Elisabeth aus Ottweiler
Zeugen: BAUER J, Maschinist - FEILEN H, Walzer - BIEVER Mathias, Ackerer - COLBACH Adolphe
98. 14.12.1907 **THIRY Peter**, 34 * Lebach/Saar. Hüttenbeamter - dom: Diff., Sohn von THIRY Peter, Gastwirt und LAUER Susanna aus Dillingen
PFEIFFER Louise, 22 * Mettlach/Saar - dom: Diff., Tochter von PFEIFFER Jacob und SCHNEIDER Susanna aus Mettlach
Zeugen: SIEGEMUS Ad, Walzer - METZINGER F, Elektriker - SANDER H, Maschinist - WEINHARDT Franz, Schlosser
99. 18.12.1907 **ALTMAYER Justinus**, 22 * Kneuttingen - dom: Diff., Sohn von ALTMAYER Jacob und PUSSEUX Catherine aus Kneuttingen
BRAUMESCH Bertha, 21 * Diff. - dom: Diff., Tochter von BRAUMESCH Mathias, Maschinist und JAMINET Elise aus Diff.
Zeugen: ALTMANN Jos, Elektriker, ALTMANN Peter, Dreher, beide Vetter aus F. - ANEN Jos, Walzendreher - HAMMER Jos, Schlosser
100. 18.12.1907 **ZIGER Franz**, 31 * OKorn. Bäcker - dom: OKorn., Sohn von ZIGER J-Peter und SCHROEDER Elisabeth aus OKorn.
ROBERT Catherine, 27 * Athus/B. - dom: OKorn., Tochter von ROBERT Johann, Pächter und LOMMEL Marie aus Athus
Zeugen: SCHROEDER J-P, Gemeinderatsmitglied aus OKorn - JUNGERS Sebastian, Schmied - DOSTERT Michel, Handelsmann - SCHLENTZ Adolphe, Bäcker
101. 27.12.1907 **GANSTER Jacob**, 24 * Hermeskeil/D. - Kalthauer - dom: Diff., Sohn von GANSTER Johann, Hüttenarbeiter und MATHIEU Elisabeth aus Hermeskeil
ZWER Catherine, 20 * Malstatt/Burbach/D. - dom: Diff., Tochter von ZWER Johann und BALTES Marguerite aus Diff.
Zeugen: ZWER J, Arbeiter - GANSTER J, Walzer - KOERPERICH J, Anstreicher - COLBACH Adolphe
102. 23.12.1907 **HEIN Franz**, 27 * Heideck/Bayern/D. Maschinist - dom: Diff., Sohn von HEIN Michel und DELLERT Marguerite aus Heideck
KELLNER Barbara, 25 * Pettendorf/Bayern/D. - dom: Tochter von KELLNER Jos, Ackerer und Schmit MARGUERITE aus Pettendorf
Zeugen: DUSCHINGER J, und BAK J, Walzer - KLEIN Peter, Polizeiagent - COLBACH Adolphe, Beamter

Bertholet-Nachdruck zum Verkauf

Eines unserer Mitglieder bittet darum, bekannt zu machen, dass seine kaum gebrauchte 8-bändige Edition von Jean BERTHOLET: *Histoire ecclésiastique et civile du duché de Luxembourg et comté de Chiny (Luxemburg: Chevalier, 1741-1743)* - Nachdruck Bruxelles: AGR für das Musée en Piconrue von Bastogne, nach Bertels die zweite publizierte Geschichte von Luxemburg, zum Verkauf steht. Interessenten möchten Herrn Jean-Louis KNAFF telefonisch kontaktieren (+ 352 - 57 45 67) und sich mit ihm über den Preis - zwischen 125 und 150 Euro - und die Übergabe einigen.

Activités au Centre de Mersch / Öffnungszeiten in Mersch

En 2007 notre Centre à Mersch est ouvert aux dates suivantes

Öffnungszeiten des Nationalen Genealogie- und Heraldikzentrums im Merscher Schloss im Jahr 2007

In 2007 the Genealogical Center at Mersch opens as follows

janvier / Januar / January	Fermé-hiver	Winterhalber geschlossen	Winter Closing
février / Februar / February	Mercredi 7. II.	14.30 - 17.00 h.	Jeudi 15. II. 19.00 – 21.30 h.
mars / März / March	Mercredi 7. III.	14.30 – 17.00 h.	Jeudi 15. III. 19.00 – 21.30 h.
avril / April / April	Mercredi 4. IV.	14.30 - 17.00 h.	Jeudi 19. IV. 19.00 – 21.30 h.
mai / Mai / May	Mercredi 2. V.	14.30 - 17.00 h.	Jeudi 17. V. Fermé Ascension
juin / Juni / June	Mercredi 6. VI.	14.30 – 17.00 h.	Jeudi 21. VI. 19.00 – 22.00 h.
juillet / Juli / July	Mercredi 4. VII.	14.30 – 17.00 h.	Jeudi 19. VII. 19.00 – 22.00 h.
août / August / August	Fermé-vacances	Ferienhalber geschlossen	Closed for holidays
septembre/ September	Mercredi 5. IX.	14.30 – 17.00 h.	Jeudi 20. IX. 19.00 – 21.30 h.
octobre / Oktober	Mercredi 3. X.	14.30 – 17.00 h.	Jeudi 18. X. 19.00 - 21.30 h.
novembre / November	Mercredi 7. XI.	14.30 – 17.00 h.	Jeudi 15. XI. 19.00 – 21.30 h.
décembre / Dezember	Mercredi 5. XII.	14.30 – 17.00 h.	Jeudi 20. XII. 19.00 – 21.30 h.
janvier / Januar / January	Fermé-hiver	Winterhalber geschlossen	Winter Closing

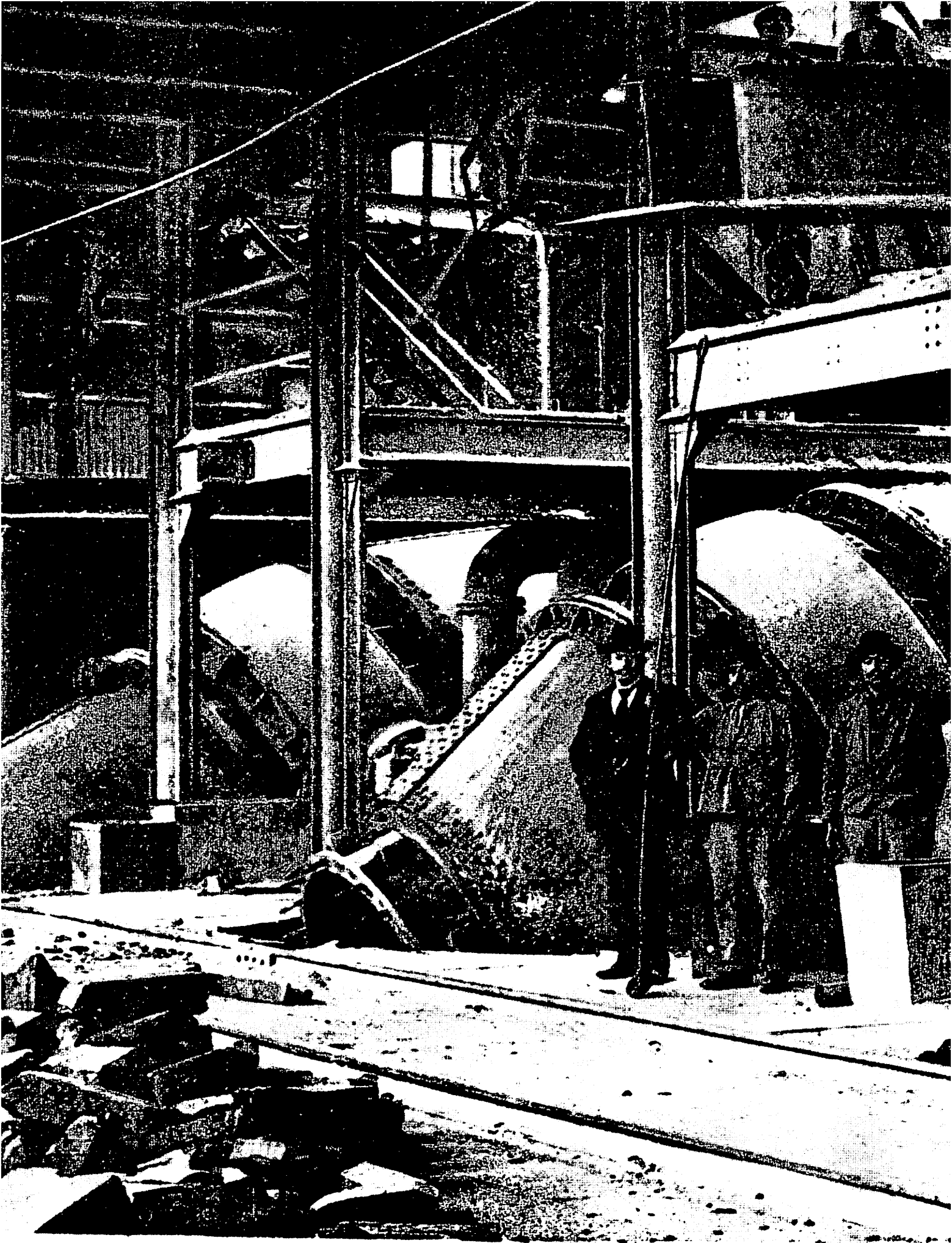

Abhlwerk Differdingen

Ludwig